

**ILLUSTRATED PARTS LIST
LISTE DES PIECES**

Kubota

**MODEL W521-TC.W521-HTC
MODELE W621-HTC**

**LAWN MOWER
TONDEUSE A GAZON**

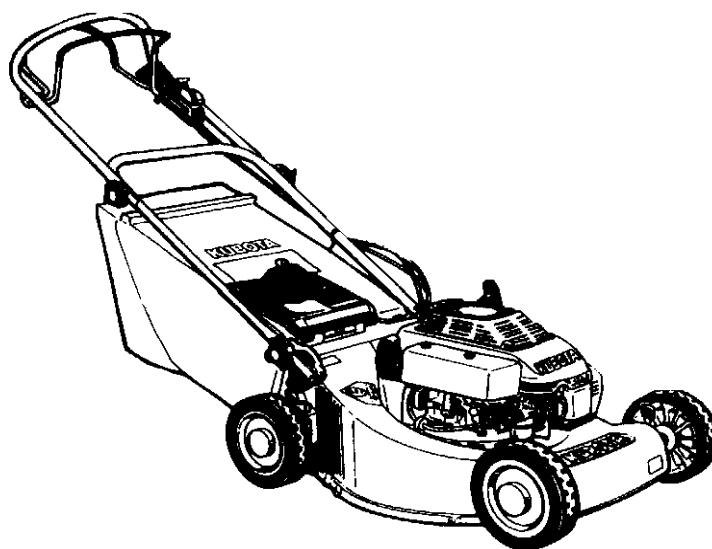

EUROPE

Kubota

97898-00797
AUG
AOUT

1997

NOTE

Cet éclaté de pièces détachées est à utiliser pour :

1. Commander une pièce, en cherchant la référence et le nom de la pièce.
2. Les réparations, afin de se repérer à l'aide des illustrations.

La liste des pièces peut-être modifiée sans préavis.

NOTICE

This Parts List is for the following purposes :

1. When ordering parts, check with Parts List to confirm the part number and the name of parts.
2. When making repairs, refer to the illustrations in this Parts List.

This Parts List is subject to change without notice.

W521 - W621 TYPE

MODEL MODELE	W521-TC	W521-HTC	W621-HTC
ENGINE TYPE MOTEUR TYPE	GH150V-FL-T-KE		GH170V-FL-TC-KE
ENGINE PART NUMBER REFERENCE MOTEUR	12681-3100-0		12773-3100-0
CUTTING WIDTH LARGEUR DE COUPE	53CM		

INSTRUCTIONS INSTRUCTION

①
E003. PISTON · CRANKSHAFT
PISTON · VILEBREQUIN



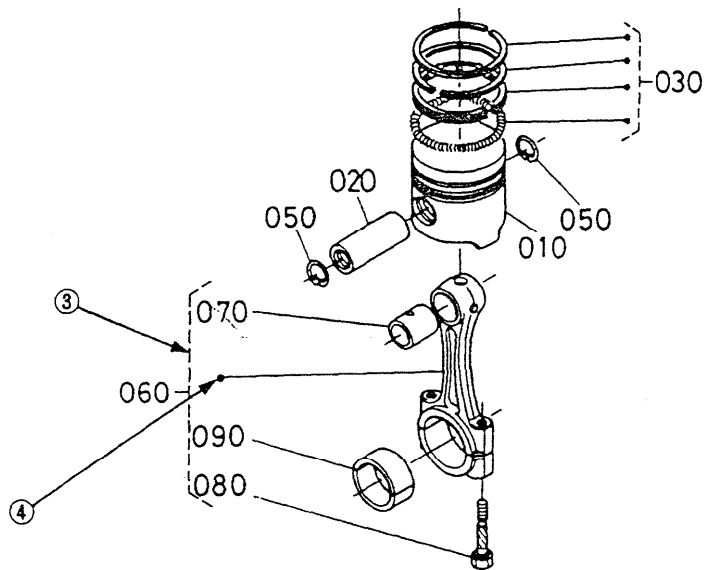

⑩ ②
[B] — **B02-R**





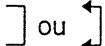

⑤ ⑥ ⑦ ⑧ ⑥ ⑨

A:XXXX, B:XXXX

REF.No. POS.No.	PART No. REFERENCE	PART NAME	DESIGNATION	QTY QTE		/S.No. No.S.	I.C.	REMARKS REMARQUES
				A	B			
010	15800-0000-0	PISTON	PISTON	1 ~15000	1 ~15000			{Example-1}
010	15800-0000-2	PISTON	PISTON	1 15001~	1 15001~			{Exemple-1}
020	15800-1000-0	PIN, PISTON	AXE DE PISTON	1 ~15000	1 ~15000			{Example-2}
020	15800-1000-2	PIN, PISTON	AXE DE PISTON	1 15001~	1 15001~			{Exemple-2}
030	15800-2000-0	ASSY PISTON RING	ENS. JEU DE SEGMENTS	1 ~15000	1 ~15000			{Example-3}
030	15830-2000-0	ASSY PISTON RING	ENS. JEU DE SEGMENTS	1 15001~	1 15001~			{Exemple-3}

- ① No. de Fig. Représente le No. de chaque nom de groupe.
- ② No. d'emplacement Représente le substitut du numérotage de page ordinaire. Les pages du côté gauche de la liste des pièces détachées sont numérotées en **XXX-L**. Celles du côté droit sont numérotées en **XXX-R**. Les No. d'emplacement sont également utilisés dans l'index numérique à la fin de la liste des pièces détachées.
- ③ Composantes Les composantes d'un ensemble sont identifiées par des parenthèses en pointillé.
- ④ Point Indique que la pièce n'est pas à vendre toute seule. Elle doit être commandée avec l'ensemble (POS. No. 060) qui la contient.
- ⑤ POS. No. Des numéros de position sont donnés aux pièces représentées dans l'illustration. La référence d'une pièce de l'illustration peut être identifiée en se reportant au même numéro de position indiqué dans la liste des pièces détachées.
- ⑥ Nom du modèle Le nom du type de base est indiqué dans cette colonne. Les autres modèles sont indiqués dans la colonne des "REMARQUES" ⑨.
- ⑦ No. S. Indique le numéro de série des modèles ayant subi la modification.
(No. de Série)
- ⑧ I.C. Indique l'interchangeabilité due à une modification technique.
(InterChangeabilité)
- Exemple - 1  indique que la **nouvelle** pièce peut remplacer la **vieille**, mais pas l'inverse. La référence 15800-0000-0 s'applique aux machines dont le numéro de série est inférieur ou égal à 15.000, tandis que la référence 15800-0000-2 s'applique à toutes les machines.
- Exemple - 2  indique que la **nouvelle** et l'**ancienne** pièce ne sont pas permutable. La référence 15800-1000-0 s'applique seulement aux machines dont le numéro de série est inférieur ou égal à 15.000, tandis que la référence 15800-1000-2 ne s'applique qu'aux machines dont le numéro de série est supérieur ou égal à 15.001. On ne pourra en aucun cas utiliser une pièce pour une autre.
- Exemple - 3  ou  indique que la **nouvelle** et l'**ancienne** pièce sont interchangeables. Les deux références 15800-2000-0 et 15830-2000-0 peuvent-être indifféremment montées sur toutes les machines, quelque soit leur numéro de série.
- ⑨ REMARQUES Cette colonne vous apporte des précisions sur la pièce. (modèles et pays à laquelle elle est applicable, détails techniques, ...).
- ⑩ Spécifications Si cette information est stipulée, c'est que la page ne concerne qu'un (ou plusieurs) modèle(s) dérivé(s) du modèle de base (type ou pays).

- ① Fig. No. Represents No. corresponding to each group name.
- ② L. No. Substitute for conventional page numbering. Left-hand pages of the parts list are numbered in **XXX-L** , and the right-hand pages in **XXX-R** .
The location No. are also used in numerical index at the end of parts list.
- ③ Components The components of an assembly are identified by a bracket of dotted lines.
- ④ Point Indicates that the part is not sold independently.
The assembly (Ref. No. 060) containing the part needs to be ordered.
- ⑤ Ref. No. Reference numbers are assigned to parts in the illustration. The code number of a part in the illustration can be identified by referring to the same reference number in the parts list.
- ⑥ Model name The name of the basic model is indicated in this column. Other applicable models are indicated on the "REMARKS" column ⑨.
- ⑦ S. No. Indicates a group of serial numbers to which a design change is applied.
(Serial Number)
- ⑧ I.C. Indicates the interchangeability of parts due to design change.
(InterChangeability)
- Example - 1  indicates that a **new part can replace** an old part, **but not vice versa**.
15800-0000-0 is applicable to the first serial number to S. No. 15,000.
15800-0000-2 is applicable to the first serial number and above.
- Example - 2  indicates that the **new and old parts are not interchangeable**.
15800-1000-0 is applicable to the first serial number to S. No. 15,000.
15800-1000-2 is applicable to S. No. 15,001
- Example - 3  or  indicates that the **new and old parts are interchangeable**.
Both 15800-2000-0 and 15830-2000-0 are applicable to the first serial number and above.
- ⑨ REMARKS In this column, enter other applicable model names, dimensions and other special items.
- ⑩ Specifications The types and destinations of sister models are indicated. These indications
(for sister models) are given to tell their relevant pages in this book.



INDEX

MODELES : W521-TC, W521-HTC, W621-HTC	L.No DEPUIS	(PAGE) JUSQUE
MOTEUR (GH150V-FL-T-KE, GH170V-FL-TC-KE).....	B01-L	B07-R
	B10-L	B11-L
SYSTEME D'ALIMENTATION.....	B04-R	B05-L
	B08-L	B09-R
TRANSMISSION.....	B10-L	B11-R
CHANGEMENT DE VITESSE.....	B12-L	B12-L
EMBRAYAGE DE FREIN DE LAME.....	B15-R	B15-R
ROUES ARRIERE.....	B14-R	B15-L
ROUES AVANT.....	B13-R	B14-L
MANCHERON.....	B16-R	C01-L
CABLE-LEVIER.....	C01-R	C01-R
CAPOT - CHASSIS.....	B12-R	B13-L
ETIQUETTE.....	C02-L	C02-L
LAME.....	B16-L	B16-L
INDEX NUMERIQUE.....	D01-L	D02-L

INDEX

MODELS : W521-TC, W521-HTC, W621-HTC	L.No FROM	(PAGE) TO
ENGINES (GH150V-FL-T-KE, GH170V-FL-TC-KE).....	B01-L	B07-R
	B10-L	B11-L
FUEL SYSTEM.....	B04-R	B05-L
	B08-L	B09-R
TRANSMISSION.....	B10-L	B11-R
SPEED CHANGE.....	B12-L	B12-L
BLADE BRAKE CLUTCH.....	B15-R	B15-R
REAR WHEEL.....	B14-R	B15-L
FRONT WHEEL.....	B13-R	B14-L
HANDLE.....	B16-R	C01-L
CABLE - LEVER.....	C01-R	C01-R
BONNET - FRAME.....	B12-R	B13-L
LABELS.....	C02-L	C02-L
BLADE.....	B16-L	B16-L
NUMERICAL INDEX.....	D01-L	D02-L

E03

AIR CLEANER-MUFFLER-CARBURETTOR
 FILTRE A AIR-SILENCIEUX-CARBURATEUR

B02-L

29 Aug 97

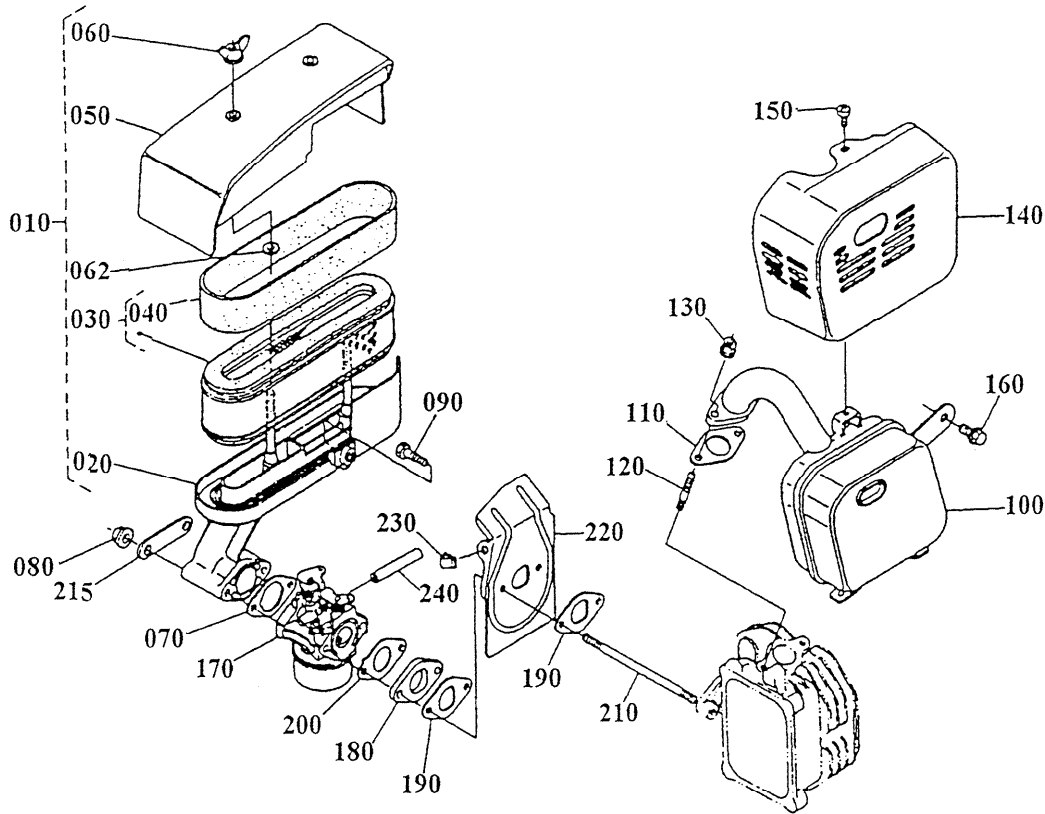

Kubota

A:GH150V-FL-T-KE, B:GH150V-FL-T-KE, C:GH170V-FL-TC-KE

REF.N# POS.N°	PART N° REFERENCE	PART NAME	DESIGNATION	QTY / S. No. QTE / No. S.			I.C.	REMARKS REMARQUES
				A	B	C		
010	12682-1101-4	ASS'Y AIR CLEANER	ENS.FILTRE A AIR	1	1	1		
020	12682-1115-4	CASE, AIR CLEANER	BOITIER FILTRE A AIR	1	1	1		
030	12681-1122-0	ASS'Y ELEMENT	ENS. ELEMENTS FILTRANT	1	1	1		
040	12681-1124-0	ELEMENT	FILTRE MOUSSE	1	1	1		
050	12682-1116-0	COVER, AIR CLEANER	COUVERCLE	1	1	1		
060	12681-1135-0	NUT, WING	ECROU PAPILLON	2	2	2		
062	12681-1153-0	SEAL, WASHER	RONDELLE JOINT	2	2	2		
070	EG121-1151-0	GASKET, A/C NA	JOINT DE FILTRE A AIR	1	1	1		
080	02751-50060	NUT, FLANGE	ECROU A EMBASE	2	2	2		
090	13801-9112-0	BOLT	VIS	1	1	1		
100	12681-1211-3	COMP. MUFFLER	SILENCIEUX	1	1	1		
110	12681-1223-0	GASKET, MUFFLER	JOINT DE SILENCIEUX	1	1	1		
120	01518-50616	STUD	GOUJON	2	2	2		
130	02751-50060	NUT, FLANGE	ECROU A EMBASE	2	2	2		
140	12682-1245-0	COVER, MUFFLER	COUV. DE SILENCIEUX	1	1	1		
150	03057-50508	SCREW	VIS	3	3	3		
160	13901-9102-0	BOLT	VIS	1	1	1		
170	12682-4401-0	ASS'Y CARBURETTOR	ENS.CARBURATEUR	1	1	-		
170	12773-4401-0	ASS'Y CARBURETTOR	ENS.CARBURATEUR	-	-	1		
180	12681-4615-0	INSULATOR	ISOLANT THERMIQUE	1	1	1		
190	12681-4616-0	GASKET, INSULATOR	JOINT D'ISOLANT THERMIQ.	2	2	2		
200	12681-4611-0	GASKET, CARBURETTOR	JOINT DE CARBURATEUR	1	1	1		
210	EG121-9161-0	BOLT, STUD	GOUJON	2	2	2		
215	EG121-9401-0	WASHER	RONDELLE	1	1	1		
220	12681-7551-0	COVER	COUVERCLE	1	1	1		
230	13901-6757-0	CLAMP, CORD	ATTACHE-FILS	1	1	1		
240	09661-50090	TUBE, FUEL	TUYAU DE CARBURANT	1	1	1		

E04

ROCKER ARM - CAMSHAFT CULBUTEUR - ARBRE A CAMES

B02-R

29 Aug 97

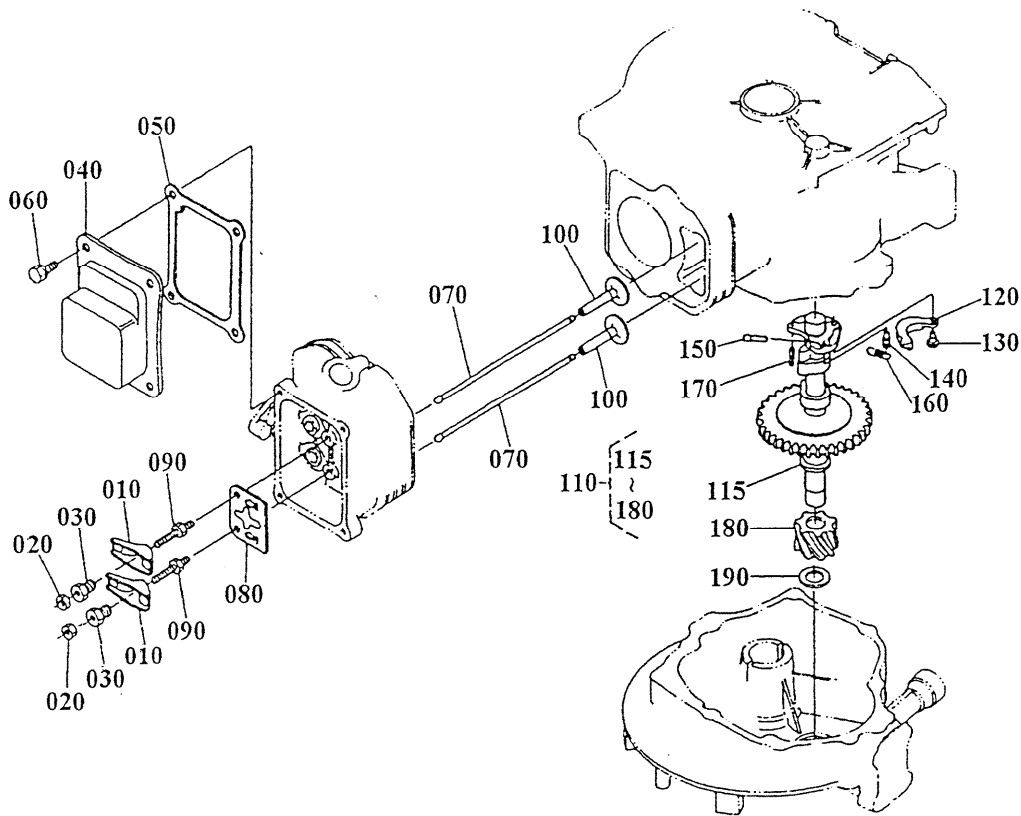

Kubota

A:GH150V-FL-T-KE, B:GH150V-FL-T-KE, C:GH170V-FL-TC-KE

REF.N# POS.N°	PART N° REFERENCE	PART NAME	DESIGNATION	Q'TY / S. No. QTE / No. S.			I.C.	REMARKS REMARQUES
				A	B	C		
010	12631-1411-0	ROCKER ARM	CULBUTEUR	2	2	2		
020	12631-1424-0	NUT	ECROU	2	2	2		
030	12631-1423-0	SCREW, ADJUSTING	VIS DE REGLAGE	2	2	2		
040	12682-1451-0	COVER, CYLINDER HEAD	CACHE-CULBUTEURS	1	1	1		
050	12681-1452-0	GASKET, HEAD COVER	JOINT CACHE-CULBUTEURS	1	1	1		
060	01202-50616	BOLT	VIS	4	4	4		
070	12681-1511-0	PUSH ROD	TIGE DE POUSSOIR	2	2	2		
080	12681-1514-0	GUIDE, PUSH ROD	GUIDE DE TIGE	1	1	1		
090	12631-9101-2	BOLT	VIS	2	2	2		
100	12681-1555-0	TAPPET	POUSSOIR	2	2	2		
110	12681-1601-0	ASS'Y CAMSHAFT	ENS.ARBRE A CAMES	1	1	1		
115	12681-1615-0	CAMSHAFT	ARBRE A CAMES	1	1	1		
120	12681-6630-0	FLYWEIGHT	MASSE DE REGULATEUR	1	1	1		
130	12681-6632-0	AXLE, FLYWEIGHT	AXE PORTE MASSE REGUL.	1	1	1		
140	12681-6629-0	PIN, DECOMP. SPRING	GOUPILLE	1	1	1		
150	12681-6627-0	PIN, DECOMPRESSION	GOUPILLE	1	1	1		
160	12681-6628-0	SPRING, DECOMP	RESSORT DECOMPRESSION	1	1	1		
170	05411-02510	PIN, SPRING	GOUPILLE ELASTIQUE	1	1	1		
180	12681-1686-0	GEAR, DRIVING	PIGNON D'ATTAQUE	1	1	1		
190	12681-1662-0	SHIM, CAMSHAFT	CALE ARBRE A CAMES	1	1	1		0.5 MM
190	12681-1663-0	SHIM, CAMSHAFT	CALE ARBRE A CAMES	1	1	1		0.6 MM
190	12681-1664-0	SHIM, CAMSHAFT	CALE ARBRE A CAMES	1	1	1		0.8 MM
190	12681-1665-0	SHIM, CAMSHAFT	CALE ARBRE A CAMES	1	1	1		0.9 MM
190	12681-1666-0	SHIM, CAMSHAFT	CALE ARBRE A CAMES	1	1	1		1.0 MM
190	12681-1667-0	SHIM, CAMSHAFT	CALE ARBRE A CAMES	1	1	1		1.2 MM

E05-1 PISTON - CRANKSHAFT PISTON - VILEBREQUIN

[W521]

B03-L

29 Aug 97

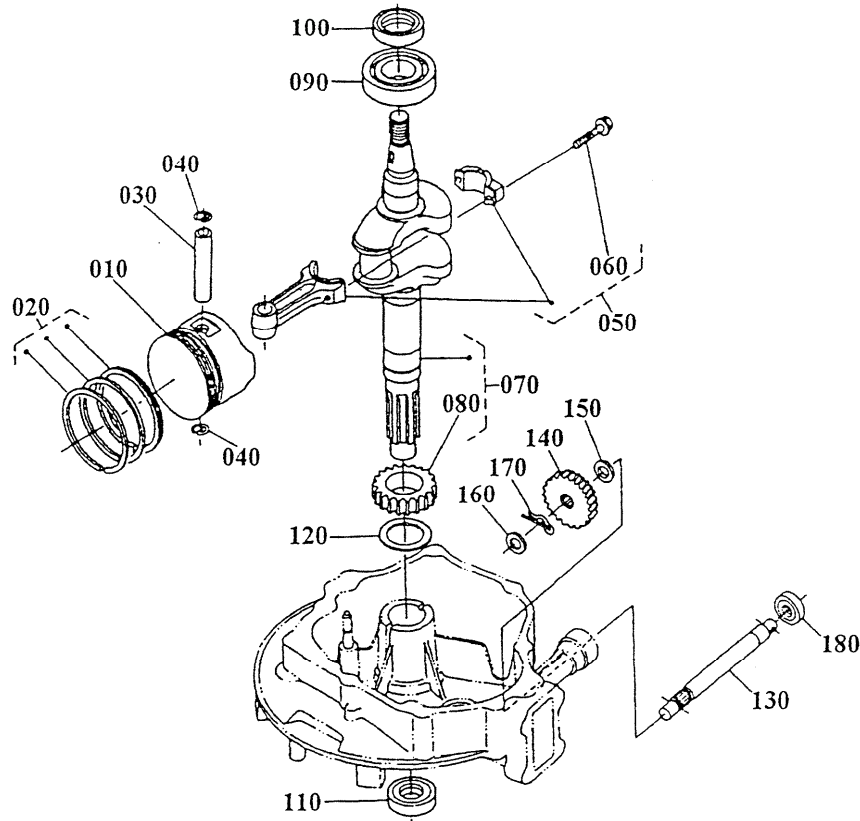

Kubota

A:GH150V-FL-T-KE, B:GH150V-FL-T-KE, C:GH170V-FL-TC-KE

REF.N# POS.N°	PART N° REFERENCE	PART NAME	DESIGNATION	Q'TY / S. No. Q'TE / No. S.			I.C.	REMARKS REMARQUES
				A	B	C		
010	12681-2111-2	PISTON	PISTON	1	1	-		STD
010	12681-2191-2	PISTON	PISTON	1	1	-		+ 0.25MM
010	12681-2192-2	PISTON	PISTON	1	1	-		+ 0.50MM
020	12681-2105-0	ASS'Y PISTON RING	ENS.SEGMENTS	1	1	-		STD
020	12681-2109-0	ASS'Y PISTON RING	ENS.SEGMENTS	1	1	-		+ 0.25MM
020	12681-2110-0	ASS'Y PISTON RING	ENS.SEGMENTS	1	1	-		+ 0.50MM
030	12681-2131-0	PIN, PISTON	AXE DE PISTON	1	1	-		
040	13601-2133-0	CIRCLIP, INTERNAL	CIRCLIP INTERNE	2	2	-		
050	12681-2201-0	ASS'Y ROD, CONNECTING	ENS.BIELLE	1	1	-		STD
050	12681-2205-0	ASS'Y ROD, CONNECTING	ENS.BIELLE	1	1	-		- 0.25MM
050	12681-2206-0	ASS'Y ROD, CONNECTING	ENS.BIELLE	1	1	-		- 0.50MM
060	13921-2214-2	BOLT, CONNECTING ROD	VIS DE BIELLE	2	2	-		
070	12681-2303-2	ASS'Y CRANKSHAFT	ENS. VILEBREQUIN	1	1	-		
080	12681-2411-0	GEAR, CRANKSHAFT	PIGNON DE VILEBREQUIN	1	1	-		
090	08103-06205	BEARING, BALL	ROULEMENT A BILLES	1	1	-		
100	09500-00023	SEAL OIL	BAGUE JOINT	1	1	-		
110	12681-2355-0	SEAL OIL	BAGUE JOINT	1	1	-		
120	12681-2362-0	SHIM, CRANKSHAFT	CALE DE VILEBREQUIN	1	1	-		0.50MM
120	12681-2363-0	SHIM, CRANKSHAFT	CALE DE VILEBREQUIN	1	1	-		0.60MM
120	12681-2364-0	SHIM, CRANKSHAFT	CALE DE VILEBREQUIN	1	1	-		0.80MM
120	12681-2365-0	SHIM, CRANKSHAFT	CALE DE VILEBREQUIN	1	1	-		0.90MM
120	12681-2366-0	SHIM, CRANKSHAFT	CALE DE VILEBREQUIN	1	1	-		1.00MM
120	12681-2367-0	SHIM, CRANKSHAFT	CALE DE VILEBREQUIN	1	1	-		1.20MM
130	12191-2711-3	SHAFT, SUB P.T.O.	ARBRE P.D.F.	1	1	-		
140	12191-2712-0	GEAR, DRIVEN	PIGNON MENE	1	1	-		
150	12681-2715-0	SHIM	CALE	1	1	-		
160	12191-2716-0	SHIM	CALE	1	1	-		
170	12681-9581-0	PIN, SNAP	GOUPILLE BETA	1	1	-		
180	12191-2721-0	SEAL, OIL	BAGUE JOINT	1	1	-		

E05-2 PISTON - CRANKSHAFT PISTON - VILEBREQUIN

[W621] **B03-R**

29 Aug 97

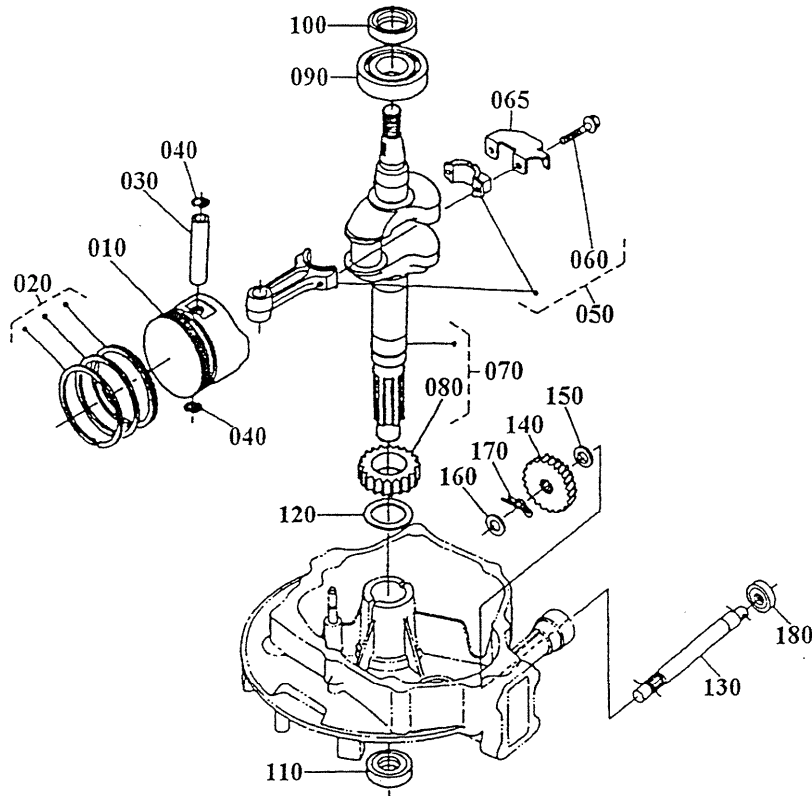

Kubota

A:GH150V-FL-T-KE, B:GH150V-FL-T-KE, C:GH170V-FL-TC-KE

REF.N# POS.N°	PART N° REFERENCE	PART NAME	DESIGNATION	Q'TY / S. No. Q'TE / No. S.			I.C.	REMARKS REMARQUES
				A	B	C		
010	12773-2111-0	PISTON	PISTON	-	-	1		STD
010	12773-2191-0	PISTON	PISTON	-	-	1		+ 0.25MM
010	12773-2192-0	PISTON	PISTON	-	-	1		+ 0.50MM
020	12773-2105-0	ASS'Y PISTON RING	ENS.SEGMENTS	-	-	1		STD
020	12773-2109-0	ASS'Y PISTON RING	ENS.SEGMENTS	-	-	1		+ 0.25MM
020	12773-2110-0	ASS'Y PISTON RING	ENS.SEGMENTS	-	-	1		+ 0.50MM
030	13621-2131-0	PIN, PISTON	AXE DE PISTON	-	-	1		
040	13601-2133-0	CIRCLIP, INTERNAL	CIRCLIP INTERNE	-	-	2		
050	12681-2201-0	ASS'Y ROD, CONNECTING	ENS.BIELLE	-	-	1		STD
050	12681-2205-0	ASS'Y ROD, CONNECTING	ENS.BIELLE	-	-	1		- 0.25MM
050	12681-2206-0	ASS'Y ROD, CONNECTING	ENS.BIELLE	-	-	1		- 0.50MM
060	13921-2214-2	BOLT, CONNECTING ROD	VIS DE BIELLE	-	-	2		
065	12773-2229-0	PLATE	PLAQUE	-	-	1		
070	12773-2303-0	ASS'Y CRANKSHAFT	ENS. VILEBREQUIN	-	-	1		
080	12681-2411-0	GEAR, CRANKSHAFT	PIGNON DE VILEBREQUIN	-	-	1		
090	08103-06205	BEARING, BALL	ROULEMENT A BILLES	-	-	1		
100	09500-00023	SEAL, OIL	BAGUE JOINT	-	-	1		
110	12681-2355-0	SEAL, OIL	BAGUE JOINT	-	-	1		
120	12681-2362-0	SHIM, CRANKSHAFT	CALE DE VILEBREQUIN	-	-	1		0.50MM
120	12681-2363-0	SHIM, CRANKSHAFT	CALE DE VILEBREQUIN	-	-	1		0.60MM
120	12681-2364-0	SHIM, CRANKSHAFT	CALE DE VILEBREQUIN	-	-	1		0.80MM
120	12681-2365-0	SHIM, CRANKSHAFT	CALE DE VILEBREQUIN	-	-	1		0.90MM
120	12681-2366-0	SHIM, CRANKSHAFT	CALE DE VILEBREQUIN	-	-	1		1.00MM
120	12681-2367-0	SHIM, CRANKSHAFT	CALE DE VILEBREQUIN	-	-	1		1.20MM
130	12191-2711-0	SHAFT, SUB P.T.O.	ARBRE P.D.F.	-	-	1		
140	12191-2712-0	GEAR, DRIVEN	PIGNON MENE	-	-	1		
150	12191-2715-0	SHIM	CALE	-	-	1		
160	12191-2716-0	SHIM	CALE	-	-	1		
170	05525-51000	PIN, SNAP	GOUPILLE BETA	-	-	1		
180	12191-2721-0	SEAL, OIL	BAGUE JOINT	-	-	1		

E07-2 FUEL TANK RESERVOIR A CARBURANT

[621]

B05-L

29 Aug 97

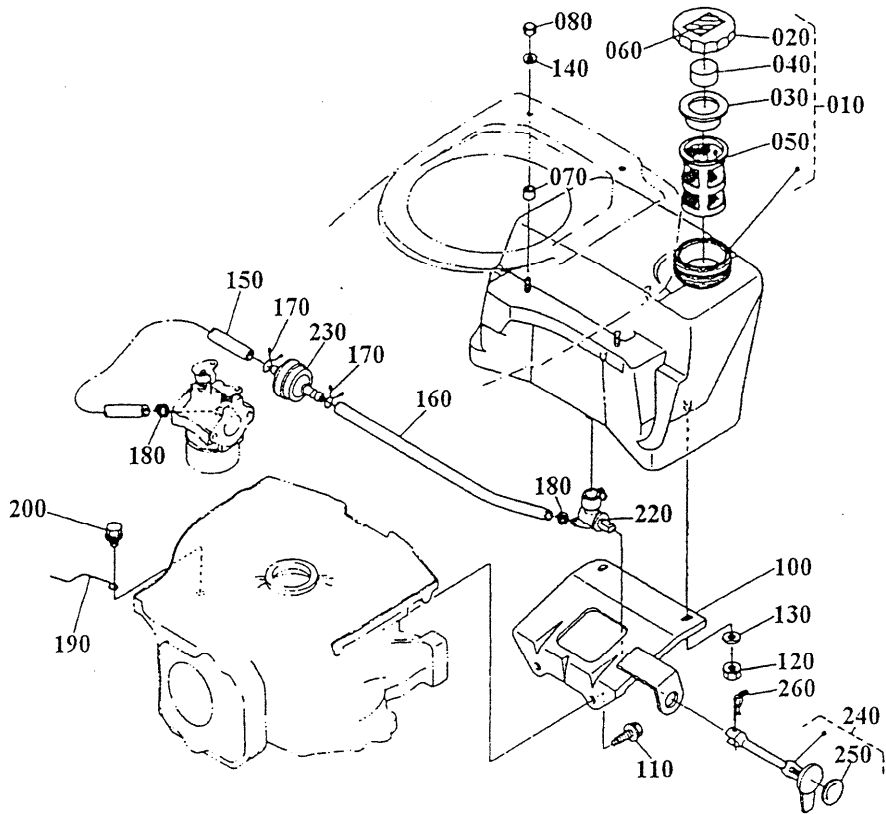

A:GH150V-FL-T-KE, B:GH150V-FL-T-KE, C:GH170V-FL-TC-KE

REF.N# POS.N°	PART N°. REFERENCE	PART NAME	DESIGNATION	Q'TY / S. No. Q'TE / No. S.			I.C.	REMARKS REMARQUES
				A	B	C		
010	12687-4101-0	ASS'Y TANK FUEL	ENS. RESERVOIR A CARB.	-	-	1		
020	54821-2162-0	CAP	BOUCHON DE RESERVOIR	-	-	1		
030	54821-2164-0	COVER, RUBBER	COUV. CAOUTCHOUC	-	-	1		
040	54821-2163-0	SPONGE	MOUSSE	-	-	1		
050	13901-4135-0	FILTRE, FUEL	FILTRE A CARBURANT	-	-	1		
060	61232-4815-0	LABEL, FUEL	AUTOCOLLANT	-	-	1		
070	12687-4117-2	COLLAR, FUEL TANK	ENTRETOISE	-	-	2		
080	12191-9232-0	NUT, CAP	ECROU BORGNE	-	-	2		
090	-----	BLANK	BLANC	-	-	-		
100	12687-4114-0	STAY, FUEL TANK	SUPPORT DE RESERVOIR	-	-	1		
110	13901-9102-0	BOLT	VIS	-	-	2		
120	12687-9201-0	NUT	ECROU	-	-	2		
130	04013-60050	WASHER, PLAIN	RONDELLE PLATE	-	-	2		
140	04512-60050	WASHER, SPRING	RONDELLE ELASTIQUE	-	-	2		
150	09661-50260	TUBE, FUEL	TUYAU A CARBURANT	-	-	1		
160	09661-50090	TUBE, FUEL	TUYAU A CARBURANT	-	-	1		
170	13591-4236-0	CLIP	ATTACHE	-	-	2		
180	67211-1277-0	CLIP, PIPE	ATTACHE	-	-	2		
190	12681-4237-0	CLAMP, FUEL TUBE	ATTACHE DE TUYAU	-	-	1		
200	01025-50616	BOLT	VIS	-	-	1		
210	-----	BLANK	BLANC	-	-	-		
220	12687-4301-0	COCK, FUEL	ROBINET A CARBURANT	-	-	1		
230	12687-4302-0	FILTER FUEL	FILTRE A CARBURANT	-	-	1		
240	12682-4310-2	ASS'Y HANDLE COCK	ENS. CDE ROBINET CARBU.	-	-	1		
250	12682-8854-0	LABEL, HANDLE COCK	AUTOCOLLANT	-	-	1		
260	12681-9481-0	PIN, SNAP	GOUPILLE BETA	-	-	1		

E08

GOVERNOR REGULATEUR DE REGIME

B05-R

29 Aug 97

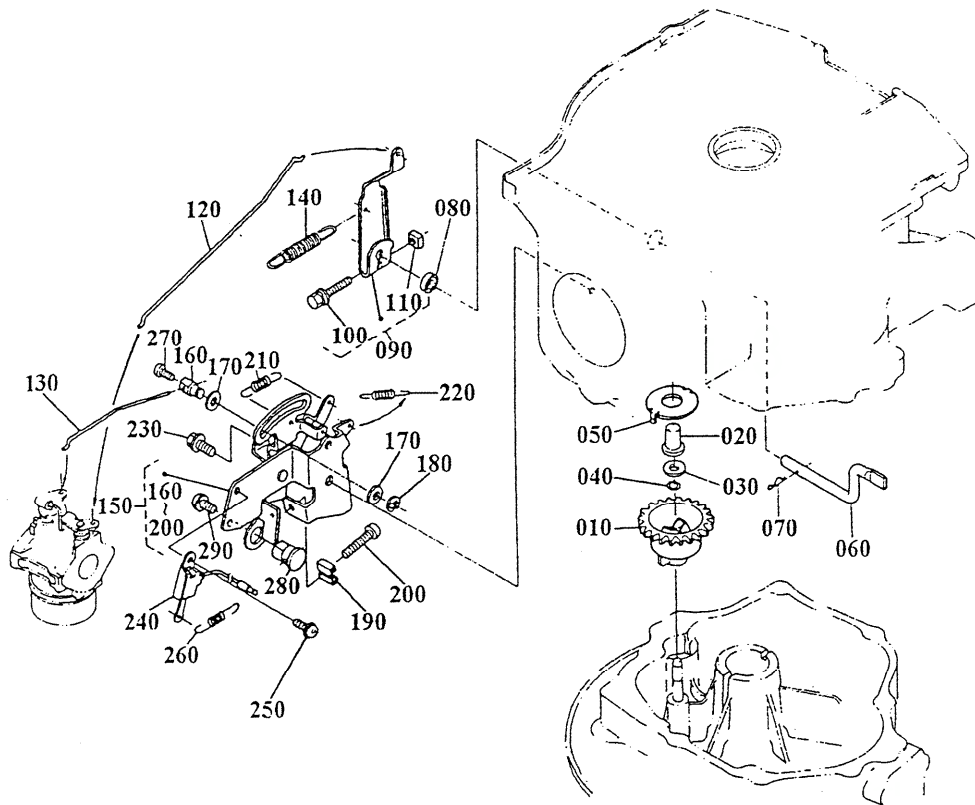

Kubota

A:GH150V-FL-T-KE, B:GH150V-FL-T-KE, C:GH170V-FL-TC-KE

REF.N# POS.N°	PART N° REFERENCE	PART NAME	DESIGNATION	Q'TY / S. No. Q'TE / No. S.			I.C.	REMARKS REMARQUES
				A	B	C		
010	12681-5529-0	ASS'Y GOVERNOR GEAR	ENS. PIGNON REGULATEUR	1	1	1		
020	12681-5545-0	SLEEVE, GOVERNOR	BAGUE DE REGULATEUR	1	1	1		
030	12681-5533-0	WASHER	RONDELLE	1	1	1		
040	12681-5536-0	STOPPER	BUTEE	1	1	1		
050	12681-5534-0	RETAINER	SUPPORT	1	1	1		
060	12681-5614-0	SHAFT, GOVERNOR LEVER	BIELETTE DE REGULATEUR	1	1	1		
070	05525-50500	PIN, SNAP	GOUPILLE BETA	1	1	1		
080	12681-5691-0	SEAL, OIL	BAGUE JOINT	1	1	1		
090	12681-5602-2	ASS'Y LEVER, GOVERNOR	ENS. LEVIER REGULATEUR	1	1	1		
100	01025-50625	BOLT	VIS	1	1	1		
110	12866-9201-0	NUT, SQUARE	ECROU CARRE	1	1	1		
120	12681-5635-0	ROD, GOVERNOR	TIGE DE REGULATEUR	1	1	1		
130	12681-5781-0	ROD, CHOKE	TIGE DE STARTER	1	1	1		
140	12681-5641-0	SPRING, GOVERNOR	RESSORT DE REGULATEUR	1	1	1		
150	12681-5700-2	PLATE, SPEED CONTROL	ENS. PLATINE CONTROLE V.	1	1	1		
160	12681-5783-0	STOP, CHOKE ROD	FIXATION TIGE DE STARTER	1	1	1		
170	04013-50060	WASHER, PLAIN	RONDELLE PALTE	2	2	2		
180	04013-00050	CIRCLIP, EXTERNAL	CIRCLIP EXTERNE	1	1	1		
190	12643-5719-0	SPRING, LOCK	RESSORT D'ARRET	1	1	1		
200	03054-50520	SCREW, PAN HEAD	VIS TETE HEXAG. CREUSE	1	1	1		
210	12681-5729-0	SPRING, LEVER	RESSORT DU LEVIER	1	1	1		
220	12681-5763-2	SPRING, RETURN	RESSORT DE RAPPEL	1	1	1		
230	12901-9102-0	BOLT	VIS	1	1	1		
240	12681-6708-0	SWITCH, STOP	INTERRUPTEUR D'ARRET	1	1	1		
250	12681-9105-0	BOLT, WITH WASHER	VIS AVEC RONDELLE	1	1	1		
260	12681-6723-0	SPRING, SWITCH	RESSORT INTERRUPTEUR	1	1	1		
270	01053-50508	BOLT	VIS	1	1	1		
280	12191-5746-0	STOPPER, RELEASE	FIXATION CABLE ACCELER.	1	1	1		
290	03054-50510	SCREW, PAN HEAD	VIS TETE HEXAG. CREUSE	1	1	1		

E09-1 RECOIL STARTER LANCEUR

[521]

B06-L

29 Aug 97

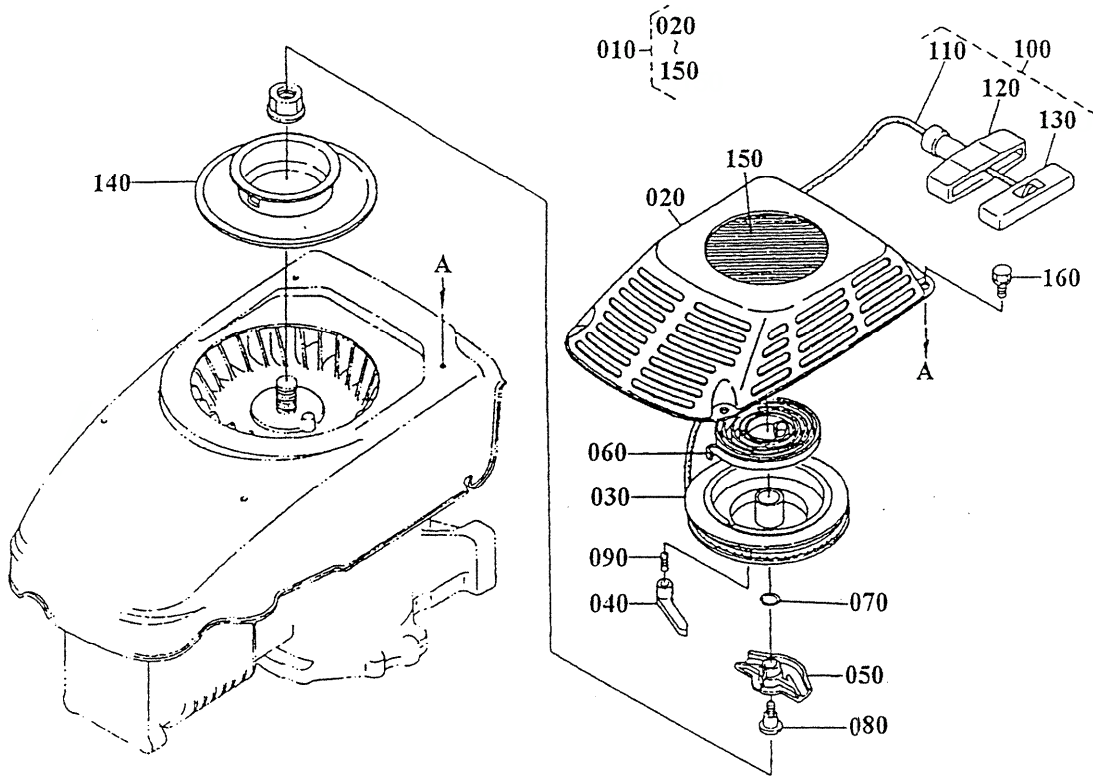

Kubota

A:GH150V-FL-T-KE, B:GH150V-FL-T-KE, C:GH170V-FL-TC-KE

REF.# POS.N°	PART N° REFERENCE	PART NAME	DESIGNATION	QTY / S. No. QTE / No. S.			I.C.	REMARKS REMARQUES
				A	B	C		
010	12683-6101-2	ASS'Y STARTER, RECOIL	ENS. LANCEUR	1	1	-		
020	12684-6151-0	COMP. CASE, STARTER	CARTER DE LANCEUR	1	1	-		
030	12681-6152-0	PULLEY	POULIE	1	1	-		
040	12681-6153-0	RATCHET	ROCHET	1	1	-		
050	12681-6159-0	GUIDE, RATCHET	GUIDE DE ROCHET	1	1	-		
060	12866-6154-0	SPRING, SPIRAL	RESSORT SPIRAL	1	1	-		
070	12681-6163-0	SPRING; FRICTION	RESSORT	1	1	-		
080	12681-6187-0	SCREW, SET	VIS D'ARRET	1	1	-		
090	12681-6155-0	SPRING, RETURN	RESSORT DE RAPPEL	1	1	-		
100	12683-6109-0	ASS'Y ROPE, STARTER	POIGNEE COMPLETE	1	1	-		
110	12683-6165-0	ROPE, STARTER	CORDE DE LANCEUR	1	1	-		
120	12681-6167-0	KNOB, STARTER	POIGNEE DE LANCEUR	1	1	-		
130	12701-6171-0	CAP	BOUCHON	1	1	-		
140	12681-6174-0	COMP. PULLEY, STARTER	POULIE DE LANCEUR	1	1	-		
150	12681-8843-0	MARK, MODEL	AUTOCOLLANT "MODELE"	1	-	-		
150	K0022-8843-0	BOLT	VIS	-	1	-		
160	12191-9121-0	BOLT	VIS	4	4	-		

E09-2 RECOIL STARTER LANCEUR

[621]

B06-R

29 Aug 97

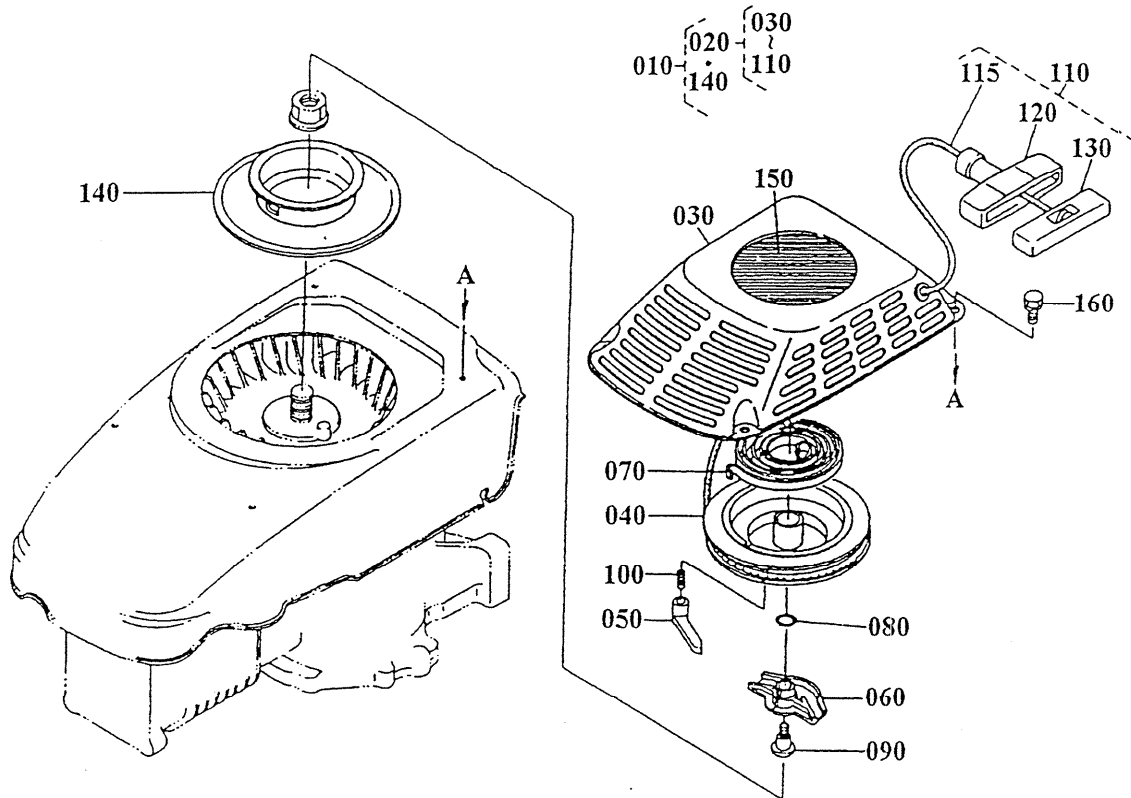

Kubota

A:GH150V-FL-T-KE, B:GH150V-FL-T-KE, C:GH170V-FL-TC-KE

REF.N# POS.N°	PART N° REFERENCE	PART NAME	DESIGNATION	Q'TY / S. No. Q'TE / No. S.			I.C.	REMARKS REMARQUES
				A	B	C		
010	12773-6101-0	ASS'Y STARTER, RECOIL	LANCEUR COMPLET	-	-	1		
020	12773-6108-0	ASS'Y STARTER, REC SUB	SOUS-ENS. LANCEUR	-	-	1		
030	12681-6151-0	COMP. CASE, STARTER	CARTER DE LANCEUR	-	-	1		
040	12681-6152-0	PULLEY	POULIE	-	-	1		
050	12681-6153-0	RATCHET	ROCHET	-	-	1		
060	12681-6159-0	GUIDE, RATCHET	GUIDE DE ROCHET	-	-	1		
070	12866-6154-0	SPRING, SPIRAL	RESSORT SPIRAL	-	-	1		
080	12681-6163-0	SPRING, FRICTION	RESSORT	-	-	1		
090	12681-6187-0	SCREW, SET	VIS D'ARRET	-	-	1		
100	12681-6155-0	SPRING, RETURN	RESSORT DE RAPPEL	-	-	1		
110	12681-6109-0	ASS'Y ROPE-STARTER	POIGNEE COMPLETE	-	-	1		
115	12681-6165-0	ROPE, STARTER	CORDE DE LANCEUR	-	-	1		
120	12681-6167-0	KNOB, STARTER	POIGNEE DE LANCEUR	-	-	1		
130	12701-6171-0	CAP	BOUCHON	-	-	1		
140	12773-6174-0	COMP. PULLEY	POULIE DE LANCEUR	-	-	1		
150	12773-8843-0	MARK, MODEL	AUTOCOLLANT "MODELE"	-	-	1		
160	12191-9121-0	BOLT	VIS	-	-	4		

E10-1 ENGINE BONNET - SPARK PLUG CAPOT SUPERIEUR - ALLUMAGE

[521]

B07-L

29 Aug 97

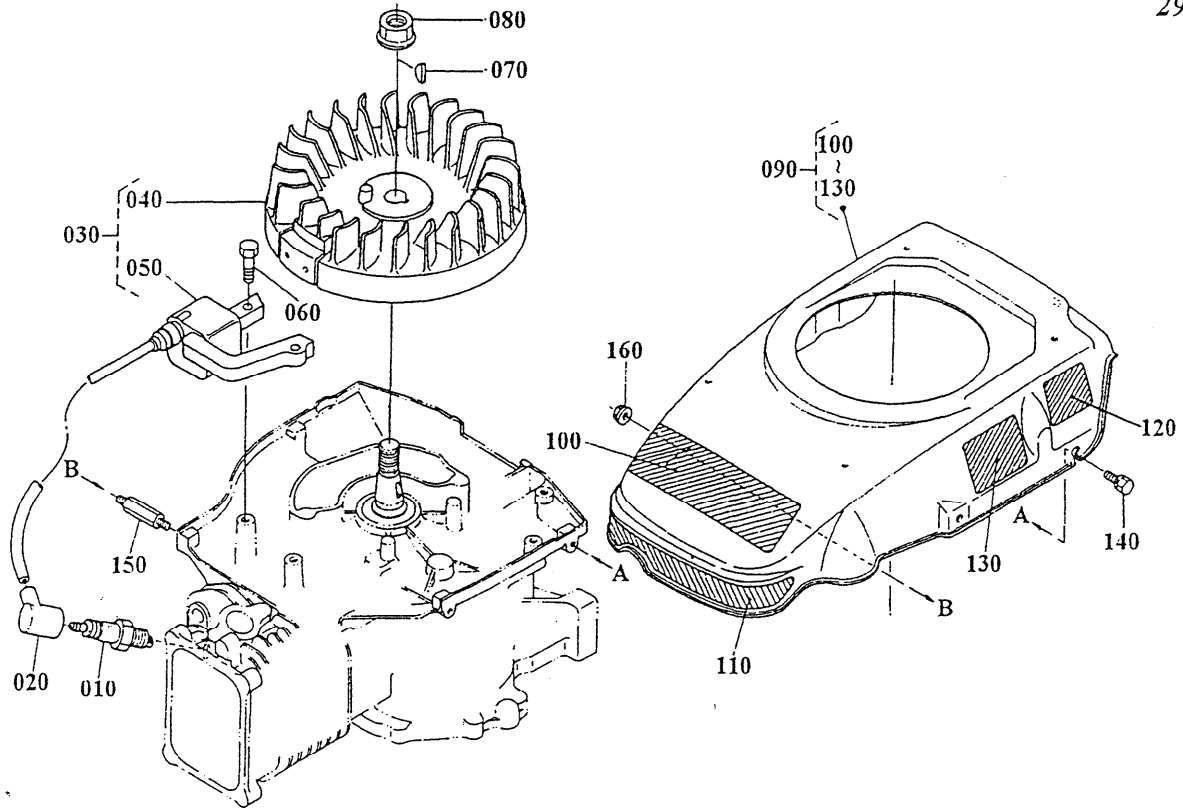

Kubota

A:GH150V-FL-T-KE, B:GH150V-FL-T-KE, C:GH170V-FL-TC-KE

REF.N# POS.N°	PART N° REFERENCE	PART NAME	DESIGNATION	QTY / S. No. QTE / No. S.			I.C.	REMARKS REMARQUES
				A	B	C		
010	12773-6771-0	SPARK PLUG	BOUGIE D'ALLUMAGE	1	1	-		
020	13921-6772-0	CAP, SPARK PLUG	CAPUCHON DE BOUGIE	1	1	-		
030	12681-6701-0	ASS'Y MAGNETO	ENSEMBLE ALLUMAGE	1	1	-		
040	12681-6703-0	FLYWHEEL	VOLANT MOTEUR	1	1	-		
050	12681-6706-0	IGNITER	ENSEMBLE BOBINE	1	1	-		
060	13801-9112-0	BOLT	VIS	2	2	-		
070	12331-9523-0	KEY	CLAVETTE	1	1	-		
080	12331-6735-0	NUT, FLYWHEEL	ECROU VOLANT MOTEUR	1	1	-		
090	12683-7702-0	ASS'Y BONNET	ENS. CAPOT SUPERIEUR	1	1	-		
100	12682-8816-0	MARK, KUBOTA	AUTOCOLLANT "KUBOTA"	1	1	-		
110	12773-8841-0	MARK; MODEL	AUTOCOLLANT "MODELE"	1	1	-		
120	12682-8852-0	LABEL, CAUTION	AUTOCOLLANT "ATTENTION"	1	1	-		
130	12682-8853-0	LABEL, OIL	AUTOCOLLANT "HUILE"	1	1	-		
140	13641-7452-0	BOLT	VIS	1	1	-		
150	12681-9155-0	STUD	GOUJON	1	1	-		
160	02751-50060	NUT, FLANGE	ECROU A EMBASE	1	1	-		

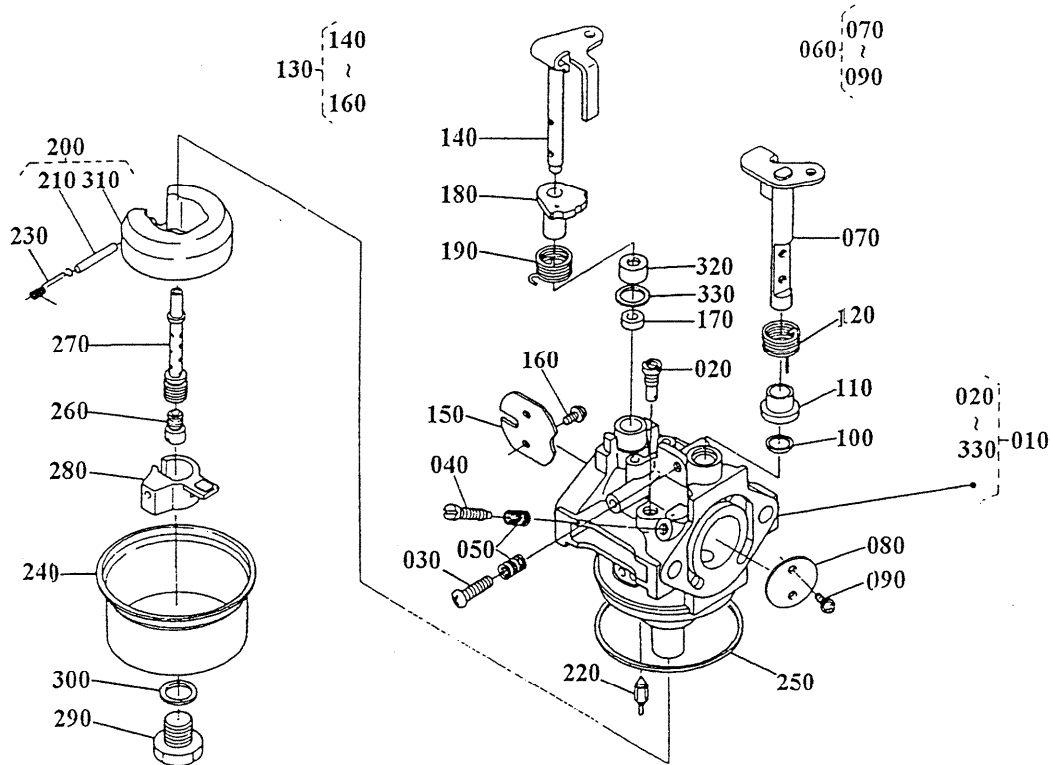

Kubota

A:GH150V-FL-T-KE, B:GH150V-FL-T-KE, C:GH170V-FL-TC-KE

REF.# POS.N°	PART N° REFERENCE	PART NAME	DESIGNATION	Q'TY / S. No. Q'TE / No. S.			I.C.	REMARKS REMARQUES
				A	B	C		
010	12688-4401-0	ASS'Y CARBURETTOR	ENS. CARBURATEUR	1	1	-		
020	13591-4418-0	PILOT, JET	GICLEUR DE RALENTI	1	1	-		
030	13641-4423-0	SCREW, IDLE	VIS BUTEE RALENTI	1	1	-		
040	13181-4422-0	SCREW, PILOT	VIS DE RICHESSE	1	1	-		
050	13941-4481-0	SPRING	RESSORT	2	2	-		
060	12681-4433-0	ASS'Y SHAFT, THROTTLE	ENS. CDE D'ACCELERATEUR	1	1	-		
070	12681-4434-0	SHAFT, THROTTLE	ARBRE D'ACCELERATEUR	1	1	-		
080	12681-4432-0	VALVE, THROTTLE	VOLET D'ACCELERATEUR	1	1	-		
090	13941-4434-0	SCREW, CROSS	VIS	2	2	-		
100	13951-4485-0	SEAL	JOINT	1	1	-		
110	12681-4457-0	RING	BAGUE	1	1	-		
120	12681-4454-0	SPRING	RESSORT	1	1	-		
130	12688-4450-0	ASS'Y SHAFT, CHOKE	ENS. CDE DE STARTER	1	1	-		
140	12681-4451-0	SHAFT, CHOKE	ARBRE DE STARTER	1	1	-		
150	12688-4453-0	VALVE, CHOKE	VOLET DE STARTER	1	1	-		
160	13941-4434-0	SCREW, CROSS	VIS	2	2	-		
170	12271-4467-0	RING	BAGUE	1	1	-		
180	12681-4466-2	RING	BAGUE	1	1	-		
190	12681-4452-0	SPRING	RESSORT	1	1	-		
200	12681-4471-0	ASS'Y FLOAT	ENS. FLOTTEUR	1	1	-		
210	12191-4478-0	PIN, FLOAT	AXE DE FLOTTEUR	1	1	-		
220	12681-4484-0	VALVE, NEEDLE	POINTEAU DE CUVE	1	1	-		
230	12681-4487-0	SPRING	RESSORT	1	1	-		
240	12681-4473-0	CHAMBER, FLOAT	CUVE DU CARBURATEUR	1	1	-		
250	12191-4475-0	GASKET	JOINT DE CUVE	1	1	-		
260	12912-4426-2	MAIN JET	GICLEUR	1	1	-		
270	12681-4412-0	NOZZLE, MAIN	GICLEUR PRINCIPAL	1	1	-		
280	12681-4532-0	RING	BAGUE	1	1	-		
290	12191-4482-0	BOLT	VIS	1	1	-		
300	12274-9665-0	GASKET	JOINT	1	1	-		

E11-2 CARBURETTOR CARBURATEUR

[621]

B09-L

29 Aug 97

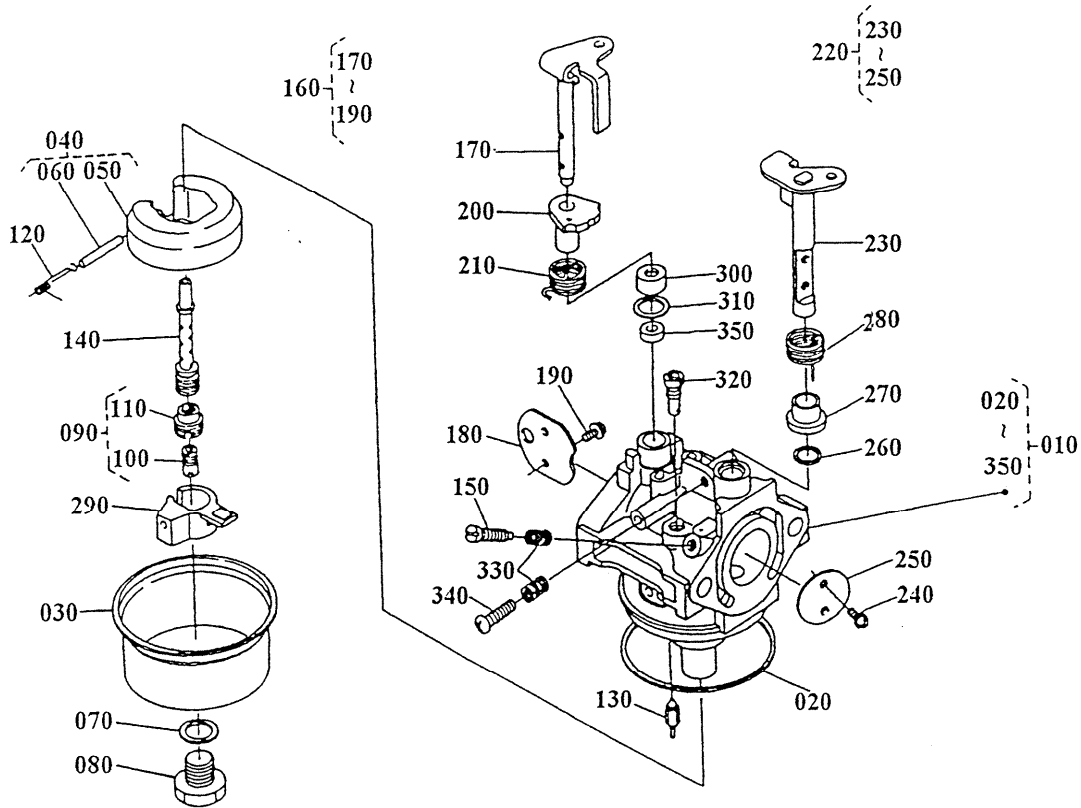

Kubota

A:GH150V-FL-T-KE, B:GH150V-FL-T-KE, C:GH170V-FL-TC-KE

REF.N# POS.N°	PART N° REFERENCE	PART NAME	DESIGNATION	Q'TY / S. No. QTE / No. S.			I.C.	REMARKS REMARQUES
				A	B	C		
010	12773-4401-0	ASS'Y CARBURETTOR	ENS. CARBURATEUR	-	-	1		
020	12191-4475-0	GASKET	JOINT DE CUVE	-	-	1		
030	12681-4473-0	CHAMBER, FLOAT	CUVE DU CARBURATEUR	-	-	1		
040	12681-4471-0	ASSY FLOAT	ENS. FLOTTEUR	-	-	1		
050	12681-4472-0	FLOAT	FLOTTEUR	-	-	1		
060	12191-4478-0	PIN, FLOAT	AXE DE FLOTTEUR	-	-	1		
070	12274-9665-0	GASKET	JOINT	-	-	1		
080	12191-4482-0	BOLT	VIS	-	-	1		
090	12773-4426-0	ASS'Y MAIN JET	ENS. GICLEUR PRINCIPAL	-	-	1		
100	12651-4426-0	MAIN JET	GICLEUR PRINCIPAL	-	-	1		
110	12182-4482-0	HOLDER, JET	PORTE GICLEUR	-	-	1		
120	12681-4487-0	SPRING	RESSORT	-	-	1		
130	12681-4484-0	VALVE, NEEDLE	POINTEAU DE CUVE	-	-	1		
140	12682-4412-0	NOZZLE, MAIN	GICLEUR PRINCIPAL	-	-	1		
150	13181-4422-0	SCREW, PILOT	VIS DE RICHESSE	-	-	1		
160	12773-4450-0	ASS'Y SHAFT, CHOKE	ENS. CDE DE STARTER	-	-	1		
170	12681-4451-0	SHAFT, CHOKE	ARBRE DE STARTER	-	-	1		
180	12773-4453-0	VALVE, CHOKE	VOLET DE STARTER	-	-	1		
190	13941-4434-0	SCREW, CROSS	VIS	-	-	2		
200	12681-4466-2	RING	BAGUE	-	-	1		
210	12681-4452-0	SPRING	RESSORT	-	-	1		
220	12681-4433-0	ASS'Y SHAFT, THROTTLE	ENS. CDE D'ACCELERATEUR	-	-	1		
230	12681-4434-0	SHAFT, THROTTLE	ARBRE D'ACCELERATEUR	-	-	1		
240	13941-4434-0	SCREW, CROSS	VIS	-	-	2		
250	12681-4432-0	VALVE, TROTTLE	VOLET D'ACCELERATEUR	-	-	1		
260	13951-4485-0	SEAL	JOINT	-	-	1		
270	12681-4457-0	RING	BAGUE	-	-	1		
280	12681-4454-0	SPRING	RESSORT	-	-	1		
290	12681-4532-0	RING	BAGUE	-	-	1		
300	12681-4441-0	CAP	BOUCHON	-	-	1		

M01-1 TRANSMISSION TRANSMISSION

[TC] **B10-L**

29 Aug 97

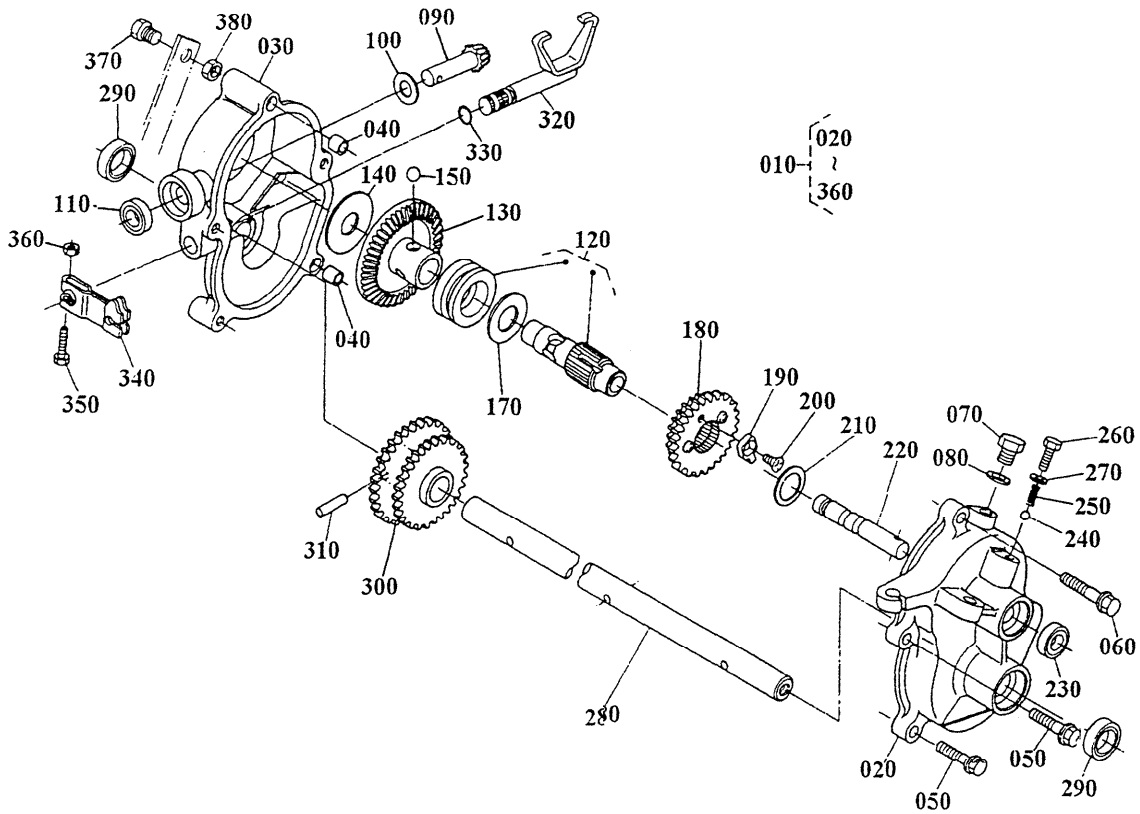

Kubota

A:W521-TC, B:W521-HTC, C:W621-HTC

REF.N# POS.N°	PART N° REFERENCE	PART NAME	DESIGNATION	Q'TY / S. No. Q'TE / No. S.			I.C.	REMARKS REMARQUES
				A	B	C		
010	65621-1100-0	ASS'Y TRANSMISSION	TRANSMISSION COMPLETE	1	-	-		
020	65601-1111-0	CASE TRANSMISSION	CARTER DE TRANSMISSION	1	-	-		
030	65601-1112-0	CASE TRANSMISSION	CARTER DE TRANSMISSION	1	-	-		
040	41071-1153-0	PIPE, KNOCK	BAGUE	2	-	-		
050	01754-50625	BOLT, FLANGE	VIS	3	-	-		
060	01754-50630	BOLT, FLANGE	VIS	2	-	-		
070	01153-50812	BOLT	VIS	1	-	-		
080	04711-00080	GASKET	JOINT	1	-	-		
090	65601-1211-0	PINION, BEVEL	PIGNON CONIQUE MENANT	1	-	-		
100	65601-1212-0	WASHER, THRUST	RONDELLE DE BUTEE	1	-	-		1.2MM
100	65601-1213-0	WASHER, THRUST	RONDELLE DE BUTEE	1	-	-		1.0MM
100	65601-1214-0	WASHER, THRUST	RONDELLE DE BUTEE	1	-	-		0.8MM
110	09500-10205	SEAL, OIL	BAGUE JOINT	1	-	-		
120	65666-8370-0	ASS'Y DRIVE CLUTCH	CRABOT COMPLET	1	-	-		
130	65601-1216-0	GEAR BEVEL	PIGNON CONIQUE MENE	1	-	-		
140	65601-1217-0	WASHER, THRUST	RONDELLE DE BUTEE	1	-	-		
150	07715-00401	BALL	BILLE	3	-	-		
160	—————	BLANK	BLANC	1	-	-		
170	65601-3224-0	WASHER, TRUST	RONDELLE DE BUTEE	1	-	-		
180	65601-1221-5	GEAR, DRIVING	PIGNON D'ENTRAINEMENT	1	-	-		
190	65601-1224-2	SHIFTER	BUTTEE DE CRABOT	1	-	-		
200	65601-1225-0	SCREW	VIS	1	-	-		
210	65601-1226-0	WASHER	RONDELLE	1	-	-		
220	65601-1231-0	ROD, SHIFT	BIELLETTTE CHGT DE VITES.	1	-	-		
230	09500-10205	SEAL, OIL	BAGUE JOINT	1	-	-		
240	07715-01603	BALL	BILLE	1	-	-		
250	65601-1232-0	SPRING, BALL SETTING	RESSORT	1	-	-		
260	01053-50610	BOLT	VIS	1	-	-		
270	04711-00060	GASKET	JOINT	1	-	-		
280	65621-1241-0	SHAFT, FINAL	ARBRE DE SORTIE	1	-	-		

M01-2 TRANSMISSION

[HTC]

B11-L

29 Aug 97

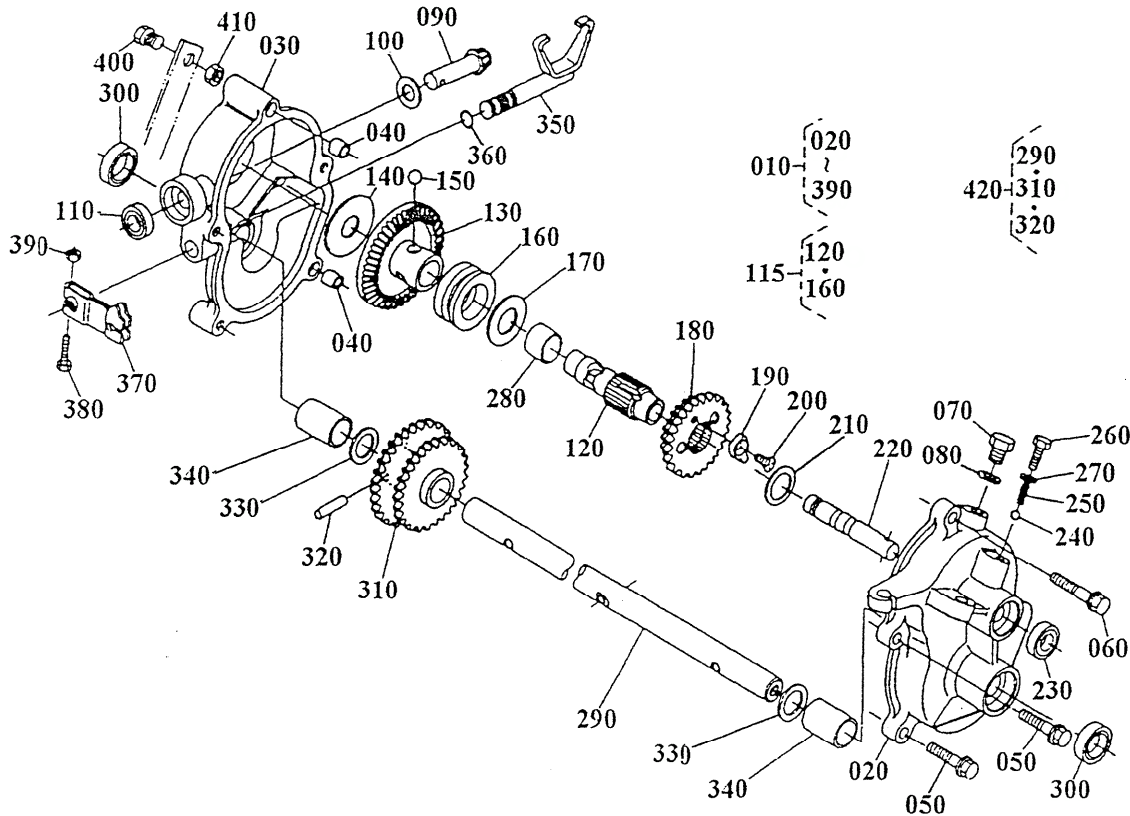

Kubota

A:W521-TC, B:W521-HTC, C:W621-HTC

REF.N# POS.N°	PART N° REFERENCE	PART NAME	DESIGNATION	Q'TY / S. No.			I.C.	REMARKS REMARQUES
				A	B	C		
010	65675-1100-5	ASS'Y TRANSMISSION	TRANSMISSION COMPLETE	-	1	1		
020	65666-1111-0	CASE, TRANSMISSION	CARTER DE TRANSMISSION	-	1	1		
030	65666-1112-0	CASE, TRANSMISSION	CARTER DE TRANSMISSION	-	1	1		
040	41071-1153-0	PIPE, KNOCK	BAGUE	-	2	2		
050	01754-50625	BOLT, FLANGE	VIS	-	3	3		
060	01754-50630	BOLT, FLANGE	VIS	-	2	2		
070	01153-50812	BOLT	VIS	-	1	1		
080	04711-00080	GASKET	JOINT	-	1	1		
090	65601-1211-0	PINION, BEVEL	PIGNON CONIQUE MENANT	-	1	1		
100	65601-1212-0	WASHER, THRUST	RONDELLE DE BUTEE	-	1	1	1.2MM	
100	65601-1213-0	WASHER, THRUST	RONDELLE DE BUTEE	-	1	1	1.0MM	
100	65601-1214-0	WASHER, THRUST	RONDELLE DE BUTEE	-	1	1	0.8MM	
110	09500-10205	SEAL, OIL	BAGUE JOINT	-	1	1		
115	65666-8370-0	ASS'Y CLUTCH, DRIVE	ENS. CRABOT	-	1	1		
120	65601-1215-5	COUNTERSHAFT	ARBRE DE CRABOT	-	1	1		
130	65601-1216-0	GEAR, BEVEL	ENGREN. CONIQUE MENE	-	1	1		
140	65601-1217-0	WASHER, THRUST	RONDELLE DE BUTEE	-	1	1		
150	07715-00401	BALL	BILLE	-	3	3		
160	65601-1218-3	RETAINER, BALL	CRABOT	-	1	1		
170	65601-3224-0	WASHER, THRUST	RONDELLE DE BUTEE	-	1	1		
180	65675-1221-2	GEAR, DRIVE	PIGNON MENANT	-	1	1		
190	65601-1224-2	SHIFTER	BUTE DE CRABOT	-	1	1		
200	65601-1225-0	SCREW	VIS	-	1	1		
210	65601-1226-0	WASHER	RONDELLE	-	1	1		
220	65601-1231-0	ROD, SHIFT	BIELLETTE CHGT VITESSE	-	1	1		
230	09500-10205	SEAL, OIL	BAGUE JOINT	-	1	1		
240	07715-01603	BALL	BILLE	-	1	1		
250	65601-1232-0	SPRING, BALL SETTING	RESSORT	-	1	1		
260	01053-50610	BOLT	VIS	-	1	1		
270	04711-00060	GASKET	JOINT	-	1	1		

M03

CUTTER HOUSING
CARTER DE LAME

B12-R

29 Aug 97

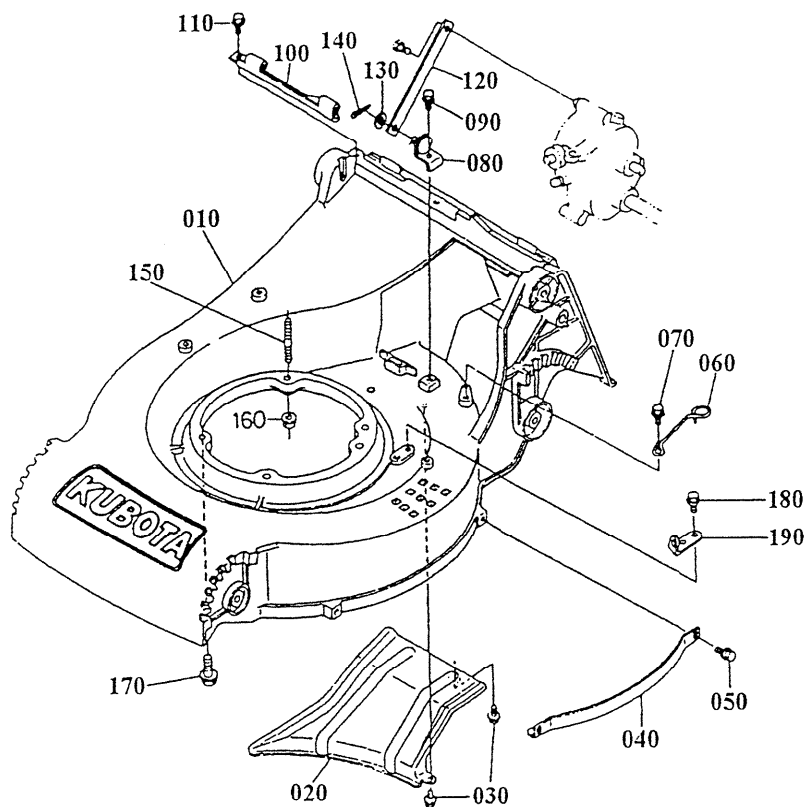

Kubota

A:W521-TC, B:W521-HTC, C:W621-HTC

REF.# POS.N°	PART N° REFERENCE	PART NAME	DESIGNATION	Q'TY / S. No. Q'TE / No. S.			I.C.	REMARKS REMARQUES
				A	B	C		
010	K0021-2111-0	CUTTER HOUSING	CARTER DE LAME	1	1	1		
020	K0021-2113-0	GUARD, SCROLL	DEFLECTEUR	1	1	1		
030	13921-9104-0	BOLT	VIS	3	3	3		
040	65621-2115-3	GUARD, HOUSING	PROTECTION DE CARTER	2	2	2		
050	13921-9104-0	BOLT	VIS	4	4	4		
060	65601-2118-0	GUIDE, CABLE	GUIDE DE CABLE	1	1	1		
070	13921-9104-0	BOLT	VIS	1	1	1		
080	65601-2121-4	HOLDER, LINK	SUPPORT DE BIELETTE	1	1	1		
090	13921-9104-0	BOLT	VIS	1	1	1		
100	65621-2141-0	PLATE, HING	CHARNIERE	1	1	1		
110	13921-9104-0	BOLT	VIS	2	2	2		
120	65601-2122-0	LINK, SWING	BIELLETTTE	1	1	1		
130	04013-60080	WASHER, PLAIN	RONDELLE PLATE	1	1	1		
140	05511-50215	PIN, SPLIT	GOUPILLE FENDUE	1	1	1		
150	01518-50825	STUD	GOUJON	2	2	2		
160	02751-50080	NUT, FLANGE	ECROU	2	2	2		
170	01754-50830	BOLT, FLANGE	VIS	2	2	2		
180	13921-9104-0	BOLT	VIS	1	1	1		
190	65601-2117-0	CABLE HOLDER	SUPPORT DE CABLE	1	1	1		

M06-1 REAR WHEEL (8X2.0) ROUE ARRIERE (8X2,0)

[TC] **B14-R**

29 Aug 97

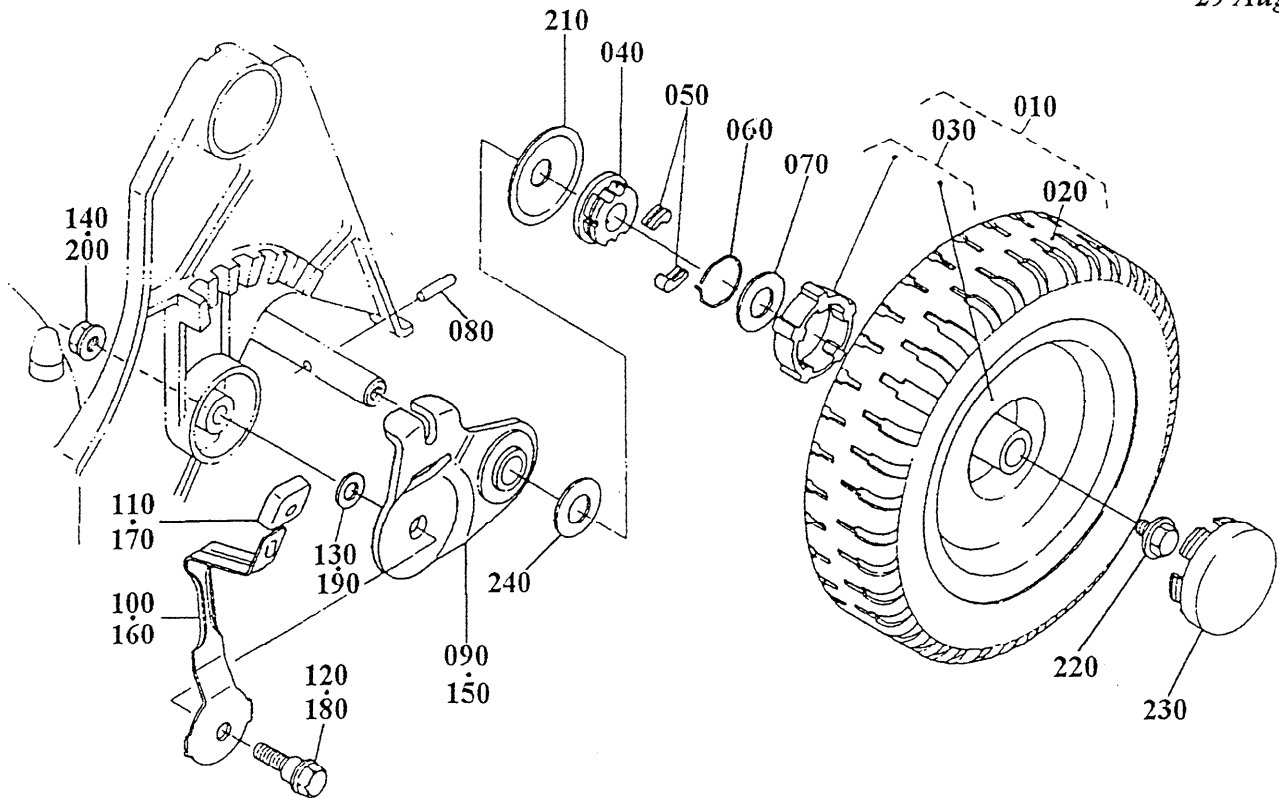

Kubota

A:W521-TC, B:W521-HTC, C:W621-HTC

REF.N# POS.N°	PART N° REFERENCE	PART NAME	DESIGNATION	QTY / S. No. QTE / No. S.			I.C.	REMARKS REMARQUES
				A	B	C		
010	K0021-3210-3	ASSY WHEEL, DRIVING	ROUE MOTRICE COMPLETE	2	-	-		
020	K0021-3118-3	TIRE	PNEU	2	-	-		
030	K0021-3211-0	COMP. DRIVING, WHEEL	JANTE	2	-	-		
040	65666-3221-0	HOLDER, RACHET	PORTE ROCHET	2	-	-		
050	65601-3222-4	RACHET	ROCHET	4	-	-		
060	65601-3223-0	SPRING, RACHET RETURN	RESSORT DE ROCHET	2	-	-		
070	65601-3224-0	WASHER	RONDELLE	2	-	-		
080	65601-3225-0	PIN, STRAIGHT	GOUPILLE	2	-	-		
090	K0021-3231-0	COMP. ARM, REAR AJUST.	EXCENTRIQUE ARRIERE	1	-	-		
100	K0021-3234-0	LEVER, ADJUSTING REAR	LEVIER DE REGLAGE ARR.	1	-	-		
110	65601-3124-0	GRIP ADJUSTOR	POIGNEE DE LEVIER	1	-	-		
120	65601-3125-4	CENTER BOLT, ADJUST	VIS	1	-	-		
130	04013-60080	WASHER PLAIN	RONDELLE FREIN	1	-	-		
140	02751-50080	NUT, FLANGE	ECROU	1	-	-		
150	K0021-3235-0	COMP. ARM, REAR ADJUST	EXCENTRIQUE ARRIERE	1	-	-		
160	K0021-3234-0	LEVER, ADJUSTING AR	LEVIER DE REGLAGE ARR.	1	-	-		
170	65601-3124-0	GRIP, ADJUSTOR	POIGNEE DE LEVIER	1	-	-		
180	65601-3125-4	CENTER BOLT, ADJUST	VIS	1	-	-		
190	04013-60080	WASHER, PLAIN	RONDELLE FREIN	1	-	-		
200	02114-50080	NUT	ECROU	1	-	-		
210	65601-3237-2	WASHER, WHEEL	RONDELLE	2	-	-		
220	65601-3127-0	BOLT, WHEEL	VIS	2	-	-		
230	65601-3128-4	CAP, WHEEL	CHAPEAU DE ROUE	2	-	-		
240	K0021-3241-2	COLLAR	ENTRETOISE	2	-	-		

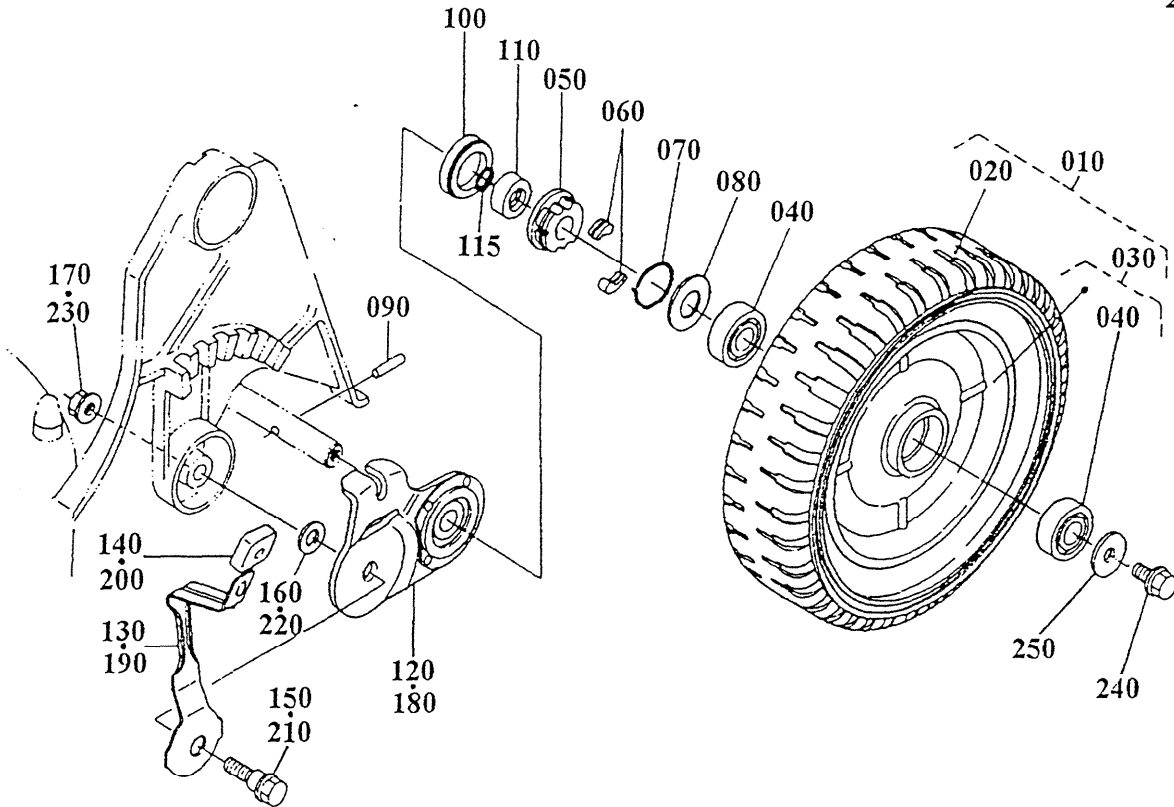

Kubota

A:W521-TC, B:W521-HTC, C:W621-HTC

REF.N# POS.N°	PART N° REFERENCE	PART NAME	DESIGNATION	Q'TY / S. No. Q'TE / No. S.			I.C.	REMARKS REMARQUES
				A	B	C		
010	K0031-3210-0	ASSY WHEEL,DRIVING	ROUE MOTRICE COMPLETE	-	2	2		
020	K0031-3118-0	TIRE	PNEU	-	2	2		
030	K0031-3211-0	COMP.WHEEL DRIVING	JANTE AVEC ROULEMENT	-	2	2		
040	08141-06002	BEARING,BALL	ROULEMENT A BILLES	-	4	4		
050	65666-3221-0	HOLDER,RATCHET	PORTE ROCHET	-	2	2		
060	65601-3222-4	RATCHET	ROCHET	-	4	4		
070	65601-3223-0	SPRING,RACHET RETURN	RESSORT DE ROCHET	-	2	2		
080	65601-3224-0	WASHER	RONDELLE	-	2	2		
090	65601-3225-0	PIN,STRAIGHT	GOUPILLE CYLINDRIQUE	-	2	2		
100	09230-24385	SEAL,OIL	BAGUE JOINT	-	2	2		
110	K0031-3227-2	COLLAR,FINAL SHAFT	ENTRETOISE	-	2	2		
115	04811-00150	O RING	JOINT TORIQUE	-	2	2		
120	K0021-3231-0	COMP ARM,REAR ADJUST.	EXCENTRIQUE ARRIERE	-	1	1		
130	K0021-3234-0	LEVER,ADJUSTING REAR	LEVIER DE REGLAGE ARR.	-	1	1		
140	65601-3124-0	GRIP,ADJUSTOR	POIGNEE DE LEVIER	-	1	1		
150	65601-3125-4	CENTER BOLT,ADJUST	VIS	-	1	1		
160	04013-60080	WASHER,PLAIN	RONDELLE PLATE	-	1	1		
170	02751-50080	NUT,FLANGE	ECROU A EMBASE	-	1	1		
180	K0021-3235-0	COMP ARM,REAR ADJUST	EXCENTRIQUE ARRIERE	-	1	1		
190	K0021-3234-0	LEVER,ADJUSTING REAR	LEVIER DE REGLAGE ARR.	-	1	1		
200	65601-3124-0	GRIP,ADJUSTOR	POIGNEE DE LEVIER	-	1	1		
210	65601-3125-4	CENTER BOLT,ADJUST	VIS	-	1	1		
220	04013-60080	WASHER,PLAIN	RONDELLE FREIN	-	1	1		
230	02751-50080	NUT,FLANGE	ECROU A EMBASE	-	1	1		
240	01754-50816	BOLT,FLANGE	VIS	-	2	2		
250	04015-60080	WASHER,PLAIN	RONDELLE PLATE	-	2	2		

M10

CABLE-LEVER CABLE-LEVIER

C01-R

29 Aug 97

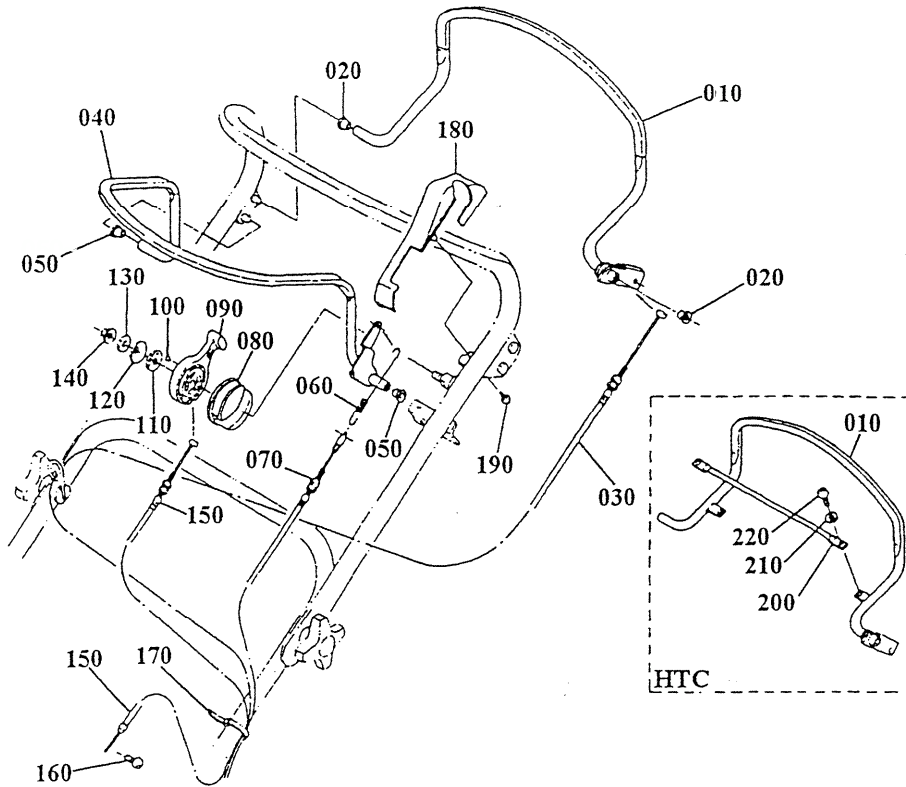

Kubota

A:W521-TC, B:W521-HTC, C:W621-HTC

REF.N# POS.N°	PART N° REFERENCE	PART NAME	DESIGNATION	Q'TY / S. No. QTE / No. S.			I.C.	REMARKS REMARQUES
				A	B	C		
010	K0021-4211-0	LEVER, BLADE CLUTCH	LEVIER EMBRAYAGE LAME	1	-	-		
010	K0031-4211-0	LEVER, BLADE CLUTCH	LEVIER EMBRAYAGE LAME	-	1	1		
020	K0021-4222-0	BUSH	BAGUE	2	2	2		
030	K0021-4218-0	CABLE, BLADE CLUTCH	CABLE D'EMBRAYAGE LAME	1	1	1		
040	K0021-4221-0	LEVER, DRIVE CLUTCH	LEVIER EMBRAY. AVANCEM.	1	1	1		
050	K0021-4222-0	BUSH	BAGUE	2	2	2		
060	65661-4223-0	SPRING, RETURN	RESSORT DE RAPPEL	1	1	1		
070	K0021-4228-0	COMP. DRIVE CABLE	CABLE EMBRAY. AVANCEM.	1	1	1		
080	65601-4231-2	HOLDER, THROTTLE LEVER	CACHE CDE ACCELERAT.	1	1	1		
090	65601-4232-0	LEVER, THROTTLE	LEVIER D'ACCELERATEUR	1	1	1		
100	07715-03205	BALL	BILLE	1	1	1		
110	65601-4233-0	PLATE, STOPPER	PLAQUE DE BUTEE	1	1	1		
120	65601-4234-0	SPRING, DISK	DISQUE DE COMPRESSION	1	1	1		
130	04015-60060	WASHER, PLAIN	RONDELLE PLATE	1	1	1		
140	02751-50060	NUT, FLANGE	ECROU	1	1	1		
150	K0021-4238-0	COMP. CABLE, THROTTLE	CABLE D'ACCELERATEUR	1	1	1		
160	03054-50510	SCREW	VIS	1	1	1		
170	53581-6415-0	BAND, CORD	ATTACHE CABLE	1	1	1		
180	65661-4241-0	COVER, CONTROL	COUVERCLE	1	1	1		
190	03614-50512	SCREW, TAPPING	VIS	2	2	2		
200	K0031-4219-0	STAY, LEVER	SUPPORT DE LEVIER	-	-	1		
210	04512-60060	WASHER, PLAIN	RONDELLE PLATE	-	-	2		
220	03014-50608	SCREW	VIS	-	-	2		





NUMERICAL INDEX INDEX NUMERIQUE

D02-L

29 Aug 97

W521-TC, W521-HTC, W621-HTC

PART N° REFERENCE	LOCATION LOCALISATION
65601-3224-0	B10-L 170
	B11-L 170
	B14-R 070
	B15-L 080
65601-3225-0	B14-R 080
	B15-L 090
65601-3237-2	B14-R 210
65601-3511-0	B15-R 020
65601-3513-0	B15-R 050
65601-3514-2	B15-R 060
65601-3515-0	B15-R 090
65601-3518-0	B15-R 120
65601-3519-0	B15-R 130
65601-3521-0	B15-R 170
65601-3525-0	B15-R 040
65601-3526-0	B15-R 070
65601-4124-2	B16-R 100
65601-4231-2	C01-R 080
65601-4232-0	C01-R 090
65601-4233-0	C01-R 110
65601-4234-0	C01-R 120
65601-5626-0	C02-L 080
65601-5627-0	C02-L 090
65611-3126-0	B14-L 060
65611-3510-0	B15-R 010
65621-1100-0	B10-L 010
65621-1241-0	B10-L 280
65621-1510-0	B12-L 060
65621-1513-0	B12-L 080
65621-1517-0	B12-L 100
65621-2115-3	B12-R 040
65621-2131-2	B13-L 010
65621-2141-0	B12-R 100
65621-2142-0	B13-L 030
65621-2146-0	B13-L 070
65621-5629-2	C02-L 100
65651-5622-0	C02-L 050
65651-5624-0	C02-L 060
65654-3512-0	B15-R 030
65661-4223-0	C01-R 060
65661-4241-0	C01-R 180
65666-1111-0	B11-L 020
65666-1112-0	B11-L 030
65666-1241-5	B11-R 290
65666-2151-0	B13-L 090
65666-2171-0	B13-R 150
	B14-L 140
65666-3221-0	B14-R 040
	B15-L 050
65666-41280	C01-L 170
65666-8370-0	B10-L 120
	B11-L 115
65675-1100-5	B11-L 010
65675-1221-2	B11-L 180
65675-1242-3	B11-R 310
65675-8380-0	B11-R 420
67211-1277-0	B05-L 180



NUMERICAL INDEX INDEX NUMERIQUE

D01-L

29 Aug 97

W521-TC, W521-HTC, W621-HTC

PART N° REFERENCE	LOCATION LOCALISATION	PART N° REFERENCE	LOCATION LOCALISATION	PART N° REFERENCE	LOCATION LOCALISATION	PART N° REFERENCE	LOCATION LOCALISATION
EG121-1151-0	B02-L 070	01133-51025	B15-R 190	04015-60080	B16-R 070	12331-6735-0	B07-R 080
EG121-9161-0	B02-L 210	01153-50812	B10-L 070	04512-60050	B05-L 140	12331-9523-0	B07-L 070
EG121-9401-0	B02-L 215		B11-L 070	04512-60060	C01-R 210		B07-R 070
K0021-2111-0	B12-R 010	01153-50816	B10-R 370	04613-00070	B13-L 080	12631-1324-0	B01-L 120
K0021-2113-0	B12-R 020	01153-50818	B11-R 400	04711-00060	B10-L 270	12631-1411-0	B02-R 010
K0021-3110-0	B13-R 010	01153-50830	B15-R 150		B11-L 270	12631-1423-0	B02-R 030
K0021-3111-3	B13-R 030	01202-50614	B04-L 090	04711-00080	B10-L 080	12631-1424-0	B02-R 020
K0021-3113-0	B13-R 040	01202-50616	B02-R 060		B11-L 080	12631-9101-2	B02-R 090
K0021-3118-3	B13-R 020		B04-R 080	04714-00120	B04-L 070	12631-9493-0	B01-L 160
	B14-R 020	01202-50625	B04-L 050	04811-00070	B10-R 330	12643-5719-0	B05-R 190
K0021-3121-0	B13-R 050	01518-50616	B02-L 120		B11-R 360	12651-4426-0	B09-L 100
K0021-3122-0	B13-R 060	01518-50825	B12-R 150	04811-00150	B15-L 115	12681-0105-3	B01-L 010
K0021-3123-0	B13-R 070	01754-50610	B07-R 100	04811-00180	B04-L 040	12681-0118-0	B01-L 020
	B14-L 070	01754-50616	B13-L 110	05012-00814	B01-L 060	12681-0211-8	B01-L 070
K0021-3210-3	B14-R 010	01754-50625	B10-L 050	05122-50818	B12-L 030	12681-0304-0	B01-L 080
K0021-3211-0	B14-R 030		B11-L 050	05411-00420	B12-L 020	12681-0331-0	B01-L 150
K0021-3231-0	B14-R 090	01754-50630	B10-L 060	05411-02510	B02-R 170	12681-0345-0	B01-L 170
	B15-L 120		B11-L 060	05511-50215	B12-L 040	12681-0346-0	B01-L 180
K0021-3234-0	B14-R 100	01754-50812	B13-R 130		B12-R 140	12681-0509-0	B01-R 040
	B14-R 160	01754-50816	B14-L 120	05525-50500	B05-R 070	12681-0513-0	B01-R 030
	B15-L 130		B15-L 240	05525-50800	B15-R 110	12681-0521-0	B01-R 010
	B15-L 190		B15-R 140	05525-51000	B03-R 170	12681-0551-3	B01-R 050
K0021-3235-0	B14-R 150		C01-L 060	07715-00401	B10-L 150	12681-0555-0	B01-R 070
	B15-L 180		C01-L 140		B11-L 150	12681-0557-0	B01-R 080
K0021-3241-2	B14-R 240	01754-50830	B12-R 170	07715-01603	B10-L 240	12681-0561-0	B01-R 020
K0021-3721-0	B16-L 010	01774-61020	B16-L 020		B11-L 240	12681-1122-0	B02-L 030
K0021-3723-0	B16-L 030	02014-50060	B13-L 120	07715-03205	C01-R 100	12681-1124-0	B02-L 040
K0021-4111-5	B16-R 010	02054-50050	B10-R 360	07715-03215	B15-R 080	12681-1135-0	B02-L 060
K0021-4112-5	B16-R 050		B11-R 390	08103-06205	B03-L 090	12681-1153-0	B02-L 062
K0021-4121-0	B16-R 090	02114-50080	B10-R 380		B03-R 090	12681-1211-3	B02-L 100
K0021-4125-0	B16-R 110		B11-R 410	08141-06002	B14-L 040	12681-1223-0	B02-L 110
K0021-4127-0	B16-R 120		B14-R 200		B15-L 040	12681-1311-0	B01-L 100
K0021-4211-0	C01-R 010		B16-R 040	08511-01210	B11-R 280	12681-1315-0	B01-L 140
K0021-4218-0	C01-R 030		B16-R 080	08511-01520	B11-R 340	12681-1333-0	B01-L 130
K0021-4221-0	C01-R 040		C01-L 040	09230-24385	B15-L 100	12681-1354-0	B01-L 090
K0021-4222-0	C01-R 020	02751-50060	B02-L 080	09500-00023	B03-L 100	12681-1452-0	B02-R 050
	C01-R 050		B02-L 130		B03-R 100	12681-1511-0	B02-R 070
K0021-4228-0	C01-R 070		B07-L 160	09500-10205	B10-L 110	12681-1514-0	B02-R 080
K0021-4238-0	C01-R 150		B07-R 180		B10-L 230	12681-1555-0	B02-R 100
K0021-5111-0	C02-L 010		C01-R 140		B11-L 110	12681-1601-0	B02-R 110
K0021-5115-0	C02-L 020	02751-50080	B12-R 160		B11-L 230	12681-1615-0	B02-R 115
K0021-5625-0	C02-L 070		B13-R 110	09500-15247	B10-R 290	12681-1662-0	B02-R 190
K0022-8843-0	B06-L 150		B14-R 140		B11-R 300	12681-1663-0	B02-R 190
K0031-3111-0	B14-L 010		B15-L 170	09661-50090	B02-L 240	12681-1664-0	B02-R 190
	B14-L 030		B15-L 230		B05-L 160	12681-1665-0	B02-R 190
K0031-3118-0	B14-L 020		B15-R 160	09661-50260	B05-L 150	12681-1666-0	B02-R 190
	B15-L 020	02763-50080	B14-L 110	12181-0555-0	B01-R 070	12681-1667-0	B02-R 190
K0031-3121-3	B14-L 050	02771-50100	C01-L 110	12182-4482-0	B09-L 110	12681-1686-0	B02-R 180
K0031-3210-0	B15-L 010		C01-L 160	12191-2711-0	B03-R 130	12681-2105-0	B03-L 020
K0031-3211-0	B15-L 030	03014-50608	C01-R 220	12191-2711-3	B03-L 130	12681-2109-0	B03-L 020
K0031-3227-2	B15-L 110	03054-50510	B05-R 290	12191-2712-0	B03-L 140	12681-2110-0	B03-L 020
K0031-4114-0	C01-L 010		C01-R 160		B03-R 140	12681-2111-2	B03-L 010
K0031-4121-0	C01-L 050	03054-50520	B05-R 200	12191-2715-0	B03-R 150	12681-2131-0	B03-L 030
K0031-4125-0	C01-L 070	03057-50508	B02-L 150	12191-2716-0	B03-L 160	12681-2191-2	B03-L 010
K0031-4127-0	C01-L 080	03614-50512	C01-R 190		B03-R 160	12681-2192-2	B03-L 010
K0031-4128-0	C01-L 090	04011-50100	C01-L 120	12191-2721-0	B03-L 180	12681-2201-0	B03-L 050
K0031-4129-0	C01-L 100	04013-00050	B05-R 180		B03-R 180		B03-R 050
K0031-4131-3	C01-L 130	04013-50060	B05-R 170	12191-4236-0	B04-R 110	12681-2205-0	B03-L 050
K0031-4132-0	C01-L 150	04013-60050	B05-L 130	12191-4475-0	B08-L 250		B03-R 050
K0031-4211-0	C01-R 010	04013-60080	B12-R 130		B09-L 020	12681-2206-0	B03-L 050
K0031-4219-0	C01-R 200		B13-R 100	12191-4478-0	B08-L 210		B03-R 050
K0031-5637-0	C02-L 030		B14-L 100		B09-L 060	12681-2303-2	B03-L 070
00832-55140	C02-L 040		B14-R 130	12191-4482-0	B08-L 290	12681-2355-0	B03-L 110
01025-50616	B05-L 200		B14-R 190		B09-L 080		B03-R 110
01025-50625	B05-R 100		B15-L 160	12191-5746-0	B05-R 280	12681-2362-0	B03-L 120
01053-50508	B05-R 270		B15-L 220	12191-9121-0	B06-L 160		B03-R 120
01053-50520	B10-R 350	04015-50060	B04-R 070		B06-R 160	12681-2363-0	B03-L 120
	B11-R 380	04015-50080	B14-L 130	12191-9232-0	B05-L 080		B03-R 120
01053-50610	B10-L 260		C01-L 030	12271-4467-0	B08-L 170	12681-2364-0	B03-L 120
	B11-L 260	04015-50100	B15-R 180		B09-R 350		B03-R 120
01123-50828	B16-R 020	04015-60060	C01-R 130	12274-9665-0	B08-L 300	12681-2365-0	B03-L 120
	B16-R 060	04015-60080	B15-L 250		B09-L 070		B03-R 120
	C01-L 020		B16-R 030	12331-6735-0	B07-L 080	12681-2366-0	B03-L 120

W521-TC, W521-HTC, W621-HTC

PART N° REFERENCE	LOCATION LOCALISATION	PART N° REFERENCE	LOCATION LOCALISATION	PART N° REFERENCE	LOCATION LOCALISATION	PART N° REFERENCE	LOCATION LOCALISATION
12681-2366-0	B03-R 120	12681-6159-0	B06-L 050	12773-4401-0	B02-L 170	54821-2163-0	B05-L 040
12681-2367-0	B03-L 120		B06-R 060		B09-L 010	54821-2164-0	B05-L 030
	B03-R 120	12681-6163-0	B06-L 070	12773-4426-0	B09-L 090	61232-4815-0	B05-L 060
12681-2411-0	B03-L 080		B06-R 080	12773-4450-0	B09-L 160	65601-1111-0	B10-L 020
	B03-R 080	12681-6165-0	B06-R 115	12773-4453-0	B09-L 180	65601-1112-0	B10-L 030
12681-2715-0	B03-L 150	12681-6167-0	B06-L 120	12773-6101-0	B06-R 010	65601-1211-0	B10-L 090
12681-3308-0	B04-L 030		B06-R 120	12773-6108-0	B06-R 020		B11-L 090
12681-3311-0	B04-L 010	12681-6174-0	B06-L 140	12773-6174-0	B06-R 140	65601-1212-0	B10-L 100
12681-3312-0	B04-L 020	12681-6187-0	B06-L 080	12773-6701-0	B07-R 030		B11-L 100
12681-3555-0	B04-L 080		B06-R 090	12773-6703-0	B07-R 040	65601-1213-0	B10-L 100
12681-4101-0	B04-R 010	12681-6627-0	B02-R 150	12773-6706-0	B07-R 050		B11-L 100
12681-4114-0	B04-R 060	12681-6628-0	B02-R 160	12773-6771-0	B07-L 010	65601-1214-0	B10-L 100
12681-4217-0	B04-R 100	12681-6629-0	B02-R 140		B07-R 010		B11-L 100
12681-4237-0	B05-L 190	12681-6630-0	B02-R 120	12773-6801-0	B07-R 090	65601-1215-5	B11-L 120
12681-4301-0	B04-R 120	12681-6632-0	B02-R 130	12773-7702-0	B07-R 110	65601-1216-0	B10-L 130
12681-4412-0	B08-L 270	12681-6701-0	B07-L 030	12773-8841-0	B07-L 110		B11-L 130
12681-4432-0	B08-L 080	12681-6703-0	B07-L 040		B07-R 130	65601-1217-0	B10-L 140
	B09-L 250	12681-6706-0	B07-L 050	12773-8843-0	B06-R 150		B11-L 140
12681-4433-0	B08-L 060	12681-6708-0	B05-R 240	12866-6154-0	B06-L 060	65601-1218-3	B11-L 160
	B09-L 220	12681-6723-0	B05-R 260		B06-R 070	65601-1221-5	B10-L 180
12681-4434-0	B08-L 070	12681-7551-0	B02-L 220	12866-9201-0	B05-R 110	65601-1224-2	B10-L 190
	B09-L 230	12681-8843-0	B06-L 150	12901-4103-0	B04-R 020		B11-L 190
12681-4441-0	B08-R 320	12681-9105-0	B05-R 250	12901-4134-0	B04-R 030	65601-1225-0	B10-L 200
	B09-L 300	12681-9121-0	B01-L 040	12901-9102-0	B05-R 230		B11-L 200
12681-4442-0	B08-R 330	12681-9122-0	B01-L 050	12912-4426-2	B08-L 260	65601-1226-0	B10-L 210
	B09-R 310	12681-9155-0	B07-L 150	13181-4422-0	B08-L 040		B11-L 210
12681-4451-0	B08-L 140		B07-R 170		B09-L 150		B11-R 330
	B09-L 170	12681-9319-0	B04-R 050	13591-4236-0	B05-L 170	65601-1231-0	B10-L 220
12681-4452-0	B08-L 190	12681-9481-0	B04-R 150	13591-4418-0	B08-L 020		B11-L 220
	B09-L 210		B05-L 260	13601-2133-0	B03-L 040	65601-1232-0	B10-L 250
12681-4454-0	B08-L 120	12681-9581-0	B03-L 170		B03-R 040		B11-L 250
	B09-L 280	12682-1101-4	B02-L 010	13621-2131-0	B03-R 030	65601-1242-5	B10-R 300
12681-4457-0	B08-L 110	12682-1115-4	B02-L 020	13641-4418-0	B09-R 320	65601-1246-0	B10-R 310
	B09-L 270	12682-1116-0	B02-L 050	13641-4423-0	B08-L 030	65601-1246-3	B11-R 320
12681-4466-2	B08-L 180	12682-1245-0	B02-L 140		B09-R 340	65601-1251-0	B10-R 320
	B09-L 200	12682-1451-0	B02-R 040	13641-7452-0	B07-L 140		B11-R 350
12681-4471-0	B08-L 200	12682-4310-2	B04-R 130		B07-R 160	65601-1252-0	B10-R 340
	B09-L 040		B05-L 240	13801-9112-0	B02-L 090		B11-R 370
12681-4472-0	B08-R 310	12682-4401-0	B02-L 170		B07-L 060	65601-1411-0	B12-L 010
	B09-L 050	12682-4412-0	B09-L 140		B07-R 060	65601-1512-0	B12-L 070
12681-4473-0	B08-L 240	12682-8816-0	B07-L 100	13901-3375-0	B04-L 060	65601-1513-0	B12-L 080
	B09-L 030		B07-R 120	13901-4135-0	B05-L 050	65601-1514-0	B12-L 110
12681-4484-0	B08-L 220	12682-8852-0	B07-L 120	13901-6757-0	B02-L 230		B12-L 130
	B09-L 130		B07-R 140	13901-9101-0	B01-L 030	65601-1515-0	B12-L 120
12681-4487-0	B08-L 230	12682-8853-0	B07-L 130	13901-9102-0	B01-R 060		B12-L 140
	B09-L 120		B07-R 150		B02-L 160	65601-1516-0	B12-L 090
12681-4532-0	B08-L 280	12682-8854-0	B04-R 140		B04-R 090	65601-2117-0	B12-R 190
	B09-L 290		B05-L 250	13921-2214-2	B05-L 110	65601-2118-0	B12-R 060
12681-4611-0	B02-L 200	12683-6101-2	B06-L 010		B03-L 060	65601-2121-4	B12-R 080
12681-4615-0	B02-L 180	12683-6109-0	B06-L 100		B03-R 060	65601-2122-0	B12-R 120
12681-4616-0	B02-L 190	12683-6165-0	B06-L 110	13921-6772-0	B07-L 020	65601-2143-0	B13-L 040
12681-5529-0	B05-R 010	12683-7702-0	B07-L 090		B07-R 020	65601-2144-0	B13-L 050
12681-5533-0	B05-R 030	12684-1312-0	B01-L 110	13921-9104-0	B12-R 030	65601-2145-0	B13-L 060
12681-5534-0	B05-R 050	12684-6151-0	B06-L 020		B12-R 050	65601-2152-0	B13-L 100
12681-5536-0	B05-R 040	12687-4101-0	B05-L 010		B12-R 070	65601-3124-0	B13-R 080
12681-5545-0	B05-R 020	12687-4114-0	B05-L 100		B12-R 090		B14-L 080
12681-5602-2	B05-R 090	12687-4117-2	B05-L 070		B12-R 110		B14-R 110
12681-5614-0	B05-R 060	12687-4301-0	B05-L 220		B12-R 180		B14-R 170
12681-5635-0	B05-R 120	12687-4302-0	B05-L 230		B13-L 020		B15-L 140
12681-5641-0	B05-R 140	12687-9201-0	B05-L 120	13941-4434-0	B08-L 090		B15-L 200
12681-5691-0	B05-R 080	12688-4401-0	B08-L 010		B08-L 160	65601-3125-4	B13-R 090
12681-5700-2	B05-R 150	12688-4450-0	B08-L 130		B09-L 190		B14-L 090
12681-5729-0	B05-R 210	12688-4453-0	B08-L 150		B09-L 240		B14-R 120
12681-5763-2	B06-R 220	12701-6171-0	B06-L 130	13941-4481-0	B08-L 050		B14-R 180
12681-5781-0	B05-R 130		B06-R 130		B09-R 330		B15-L 150
12681-5783-0	B05-R 160	12773-0513-0	B01-R 030	13951-4485-0	B08-L 100		B15-L 210
12681-6109-0	B06-R 110	12773-2105-0	B03-R 020		B09-L 260	65601-3126-0	B13-R 120
12681-6151-0	B06-R 030	12773-2109-0	B03-R 020	41062-3181-0	B12-L 050	65601-3127-0	B14-R 220
12681-6152-0	B06-L 030	12773-2110-0	B03-R 020	41071-1153-0	B10-L 040	65601-3128-4	B13-R 140
	B06-R 040	12773-2111-0	B03-R 010		B11-L 040		B14-R 230
12681-6153-0	B06-L 040	12773-2191-0	B03-R 010	41212-1444-0	B15-R 100	65601-3222-4	B14-R 050
	B06-R 050	12773-2192-0	B03-R 010	53581-6415-0	C01-R 170		B15-L 060
12681-6155-0	B06-L 090	12773-2229-0	B03-R 065	54821-2162-0	B05-L 020	65601-3223-0	B14-R 060
	B06-R 100	12773-2303-0	B03-R 070	54821-2163-0	B04-R 040		B15-L 070

INDEX NUMERIQUE

NUMERICAL INDEX

Kubota

S.A.K.E. PARTS DEPARTMENT
E.L. / B.C.
29 Aug 97

Kubota

GEANT DES NECESSITES FONDAMENTALES

"La Technologie pour les Besoins de Demain" est l'ambition de chacun CHEZ KUBOTA. A travers la recherche et le développement de nouveaux produits pour l'Agriculture, l'Industrie, la Construction et plusieurs autres domaines de la vie moderne, Nous KUBOTA, espérons atteindre ce but.

THE BASIC NECESSITIES GIANT

"Technology for the Needs of Tomorrow" is the ambition of everyone at KUBOTA. Through research and the development of new products for agriculture, industry, construction, and many other areas of modern life, we at Kubota hope to realize this goal.

IMPRIME EN FRANCE
PRINTED IN FRANCE

Kubota